

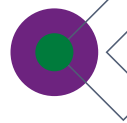

WSPiA Rzeszowska Szkoła Wyższa



INFORMATOR

rekrutacyjny 2022/2023



KRYMINOLOGIA



PRAWO



ADMINISTRACJA



ZARZĄDZANIE



BEZPIECZEŃSTWO
WĘWNĘTRZNE





WSPiA

Rzeszowska Szkoła Wyższa

Uczelnia, którą
warto wybrać!

Witaj!

Bardzo nam miło, że zainteresowałeś się ofertą edukacyjną naszej Uczelni. Aby przekonać Cię do tego, że warto wybrać studia właśnie w naszej Uczelni, prezentujemy rozmowę z **prof. Jerzym Połusznym, Rektorem WSPiA Rzeszowskiej Szkoły Wyższej**.

Przeczytaj i przekonaj się sam, że naprawdę warto studiować w WSPiA.



– Panie Rektorze tegoroczny informator oddajemy w ręce maturzystów w roku wyjątkowym dla WSPiA, bo w roku obchodów 25-lecia istnienia Uczelni. Czy ćwierć wieku działalności to dobra rekomendacja dla przyszłych studentów?

– Na początku zwrócę uwagę na to, że WSPiA jest najstarszą uczelnią niepubliczną na Podkarpaciu! W roku akademickim 2020/2021 obchodzimy piękny Jubileusz. Z dumą mogę oznajmić, że kształcimy studentów już od 25 lat! Dzięki temu możemy pochwalić się ogromnym doświadczeniem oraz dorobkiem naukowym i dydaktycznym. Przez ćwierć wieku, powierzając swoje wykształcenie, zaufało nam ponad 40 tysięcy studentów – obecnych absolwentów. To zaufanie oraz ich kariery zawodowe stanowią dobrą rekomendację dla tegorocznych maturzystów i naszych przyszłych studentów.

– Dlaczego według Pana wybierając uczelnię i kierunek studiów, kandydaci powinni zainteresować się właśnie WSPiA Rzeszowską Szkołą Wyższą?

– Powodów, dla których warto rozpocząć studia w WSPiA Rzeszowskiej Szkole Wyższej, jest wiele. Postaram się wybrać cztery, moim zdaniem, najważniejsze. Pokazują one zarówno wysoki poziom, jak i nowoczesność naszej Uczelni.

Powód pierwszy to nowatorski „**System Kształcenia Studentów**”, podnoszący jakość i efektywność nauczania. Istotą tego systemu jest sukcesywne zdobywanie punktów odzwierciedlających nabywaną systematycznie wiedzę, umiejętności i kwalifikacje, w tym organizacyjne. W taki sposób student zalicza kolejne przedmioty, semestry i lata studiów. System realizowany jest w ramach programu edukacyjnego „**Nowoczesna Uczelnia**” i składa się z czterech segmentów:

1. **EDR – EDUKATOR**, czyli dostępny on-line asystent studenta. Jest to nowoczesna pomoc dydaktyczna ułatwiająca studiowanie i zdobywanie wiedzy. Przed każdymi zajęciami studenci otrzymują m.in. streszczenie omawianego tematu oraz materiały dydaktyczne do nauki. „EDUKATOR” zawiera również repetytorium z pytaniami i odpowiedziami wymaganymi do zaliczenia przedmiotu.
2. **SBS – STEP BY STEP** (zupełnie nowy sposób zaliczania przedmiotów). W miejsce tradycyjnych egzaminów wprowadzamy zupełnie nowy sposób zaliczania przedmiotów. Nasi studenci nie muszą już uczestniczyć w tradycyjnej sesji. W zamian za to mogą systematycznie, przez cały semestr, zaliczać tematy omawiane na wykładach, ćwiczeniach i warsztatach. W ten sposób zbierają punkty potrzebne do zaliczenia przedmiotu. Zaliczanie odbywa się w stworzonej na potrzeby SBS „Sali Tortur”. W WSPiA zróznicowaliśmy także formę zaliczenia danego przedmiotu w zależności od jego wagi i znaczenia dla danego kierunku studiów. SBS jest jedną z form sprawdzania wiedzy. Za jego pomocą zaliczane są najobszerniejsze przedmioty. Wiedzę studenta sprawdzamy także za pomocą egzaminów ustnych, rozmówek profesorskich i zaliczenia praktycznego.
3. **MIX EDUKACYJNY** jest to uzupełniająca forma zdobywania wiedzy, umiejętności i kwalifikacji występująca obok zajęć dydaktycznych. W ten sposób umożliwiamy studentom zdobywanie punktów również za inne formy aktywności, takie jak: działalność w kołach naukowych, udział w: studenckich seminariach i konferencjach naukowych, debatach studenckich, projektach badawczych, symulowanych rozprawach sądowych, rozpoznawaniu spraw w Klinice Prawa i Klinice Przedsiębiorczości oraz za działalność organizacyjną. Dzięki punktom z MIXa student może podnieść swoją ocenę z danego przedmiotu nawet o 1 stopień!
4. **DKP – DROGA KSZTAŁCENIA PRAKTYCZNEGO** to pięć ścieżek umożliwiających studentom zdobywanie kwalifikacji i umiejętności praktycznych. Cztery z nich to: praktyki zawodowe i pracownie praktyczne, elementy praktyczne zajęć dydaktycznych, seminaria dyplomowe i gromadzenie materiału praktycznego oraz staże zawodowe. Piąta ścieżka może być autorskim pomysłem studenta. W WSPiA odchodzimy także od tradycyjnych form dydaktycznych. Wprowadzamy bardziej praktyczne zajęcia. Studenci uczestniczą w grach decyzyjnych, zabawach logicznych, rozwiązują kazusy i case-study oraz w Klinikach Dydaktycznych, podczas których prowadzą zajęcia dla swoich koleżanek i kolegów dyskutując i ucząc innych.

Powód drugi to znakomita własna kadra naukowa. Tworzą ją wybitni specjaliści reprezentujący różne dziedziny nauk. Wśród wykładowców jest także wielu doskonałych praktyków, m.in.: sędziów, prokuratorów, adwokatów, policjantów i przedstawicieli biznesu.

Powód trzeci to nasza baza dydaktyczna, czyli utworzony w centrum Rzeszowa kampus stwarzający doskonałe warunki do studiowania. Oprócz wielu sal dydaktycznych, działa w nim jedyne w regionie akademickie **Podkarpackie Centrum Kryminalistyki, Kryminologii i Medycyny Sądowej** z nowoczesnym symulatorem „**Wirtualnej Sceny Zbrodni**”. W kampusie WSPiA student znajdzie także m.in.: klub studencki „Zemsta Docenta”, ogrody wypoczynkowe, restaurację „W ogrodach” oraz w pełni wyposażoną siłownię. Do dyspozycji studentów jest pełnowymiarowa hala sportowa z widownią oraz nowoczesna strzelnica elektroniczna. Jesteśmy jedyną uczelnią w Polsce prowadzącą nietypowy akademik – tworzy go 40 mieszkań uczelnianych, w których może mieszkać 217 studentów.

Powód czwarty to koncepcja kształcenia zakładająca uniwersalne i wszechstronne wykształcenie uzupełnione specjalistyczną wiedzą i umiejętnościami, które daje większe szanse na rynku pracy. Chcemy wyposażyć naszych absolwentów w kwalifikacje, z jednej strony na tyle ogólne i elastyczne, z drugiej zaś na tyle profesjonalne i rzetelne, aby byli oni w stanie spełnić różne oczekiwania pracodawców w wielu dziedzinach. Dzięki temu będą oni potrafili zdobywać nowe umiejętności. Dlatego też w WSPiA stworzyliśmy System Edukacji Dodatkowej umożliwiający zdobycie dodatkowych, specjalistycznych kwalifikacji. Jego elementem jest BED (Bon Edukacji Dodatkowej). W ramach BED każdy student WSPiA otrzymuje bezpłatny bon o wartości 120 punktów, którymi może pokryć udział w dodatkowych zajęciach zgodnie ze swoimi zainteresowaniami. Może także „opłacić” nim jeden semestr Studiów Podyplomowych w WSPiA.



– W opinii wielu osób kierunki, które od lat prowadzi WSPiA, tj. „administracja”, „bezpieczeństwo wewnętrzne” oraz „prawo” są najlepsze na Podkarpaciu. Tą samą drogą podąża najnowszy kierunek, czyli „zarządzanie”, który Uczelnia posiada w swojej ofercie od sześciu lat. Zatem czym wyróżniają się kierunki studiów prowadzone przez WSPiA?

– Najlepszym potwierdzeniem jakości naszych kierunków jest opublikowana przez Ministerstwo Nauki i Szkolnictwa Wyższego informacja o tym, że ponad 97 proc. absolwentów studiów II stopnia w WSPiA znajduje pracę po studiach. W przypadku jednolitych studiów magisterskich jest to ponad 95 proc. Są to jedne z najlepszych wyników wśród dużych uczelni z Podkarpacia. Nasze kierunki bardzo dobrze wypadają także w ogólnopolskich rankingach, zajmując czołowe miejsca wśród podobnych kierunków studiów.

– Dlaczego tak się dzieje w przypadku „administracji”?

– Kierunek „administracja” w WSPiA jest to jeden z najlepszych takich kierunków w kraju, biorąc pod uwagę także uniwersytety. Powiem nieskromnie, że taka jest opinia w różnych środowiskach akademickich w Polsce. Zatrudniamy wielu sędziów Naczelnego Sądu Administracyjnego, a przecież osoba będąca jednocześnie sędzią i profesorem, to najlepsza gwarancja jakości kształcenia. Niezaprzeczalnym potwierdzeniem tej jakości jest nasza, licząca ćwierć wieku tradycja i doświadczenie w prowadzeniu studiów na kierunku „administracja”. Nikt na Podkarpaciu nie może wykazać się takim samym dorobkiem naukowym i dydaktycznym.

– A jak jest w przypadku „bezpieczeństwa wewnętrznego”?

– Proszę zwrócić uwagę, że obecnie panuje moda na tworzenie kierunku „bezpieczeństwo”, ale to my mamy największe w regionie, 25-letnie, doświadczenie w prowadzeniu studiów z zakresu bezpieczeństwa wewnętrznego. Również jako pierwsi na Podkarpaciu uruchomiliśmy studia drugiego stopnia na tym kierunku. Z naszych badań losów absolwentów wynika także, że wiele osób po ukończeniu tego kierunku w naszej Uczelni znalazło pracę w Wojsku, Policji, Straży Granicznej czy innych służbach mundurowych. Jest to najlepsza rekomendacja dla tego kierunku studiów.

– A dlaczego „prawo”?

– Najważniejszym argumentem jest to, że WSPiA to pierwsza na Podkarpaciu Uczelnia, która dziesięć lat temu otrzymała uprawnienia do doktoryzowania na kierunku „prawo”. Dodam, że jesteśmy także jedną z nielicznych uczelni niepublicznych w Polsce, która posiada takie uprawnienia. Mamy bardzo silną kadre prawników – naukowców, sędziów, adwokatów, radców prawnych i prokuratorów. Potwierdzeniem pozycji są też wysokie wyniki absolwentów WSPiA podczas egzaminów na wybrane aplikacje.

– Jest jeszcze jeden kierunek studiów prowadzony przez WSPiA od niedawna, czyli „zarządzanie”. Jak jest w tym przypadku?

– „Zarządzanie” podąża za wymienionymi wyżej kierunkami. Od początku, tworząc specjalności i zatrudniając kadre naukową, robimy to tak, aby jak najszybciej znalazło się ono w ścisłej czołówce. Studia na tym kierunku w WSPiA kształcą przyszłe profesjonalne kadry zarządzające nowoczesnymi przedsiębiorstwami i innymi instytucjami.

– Bardzo dziękuję Panu Rektorowi za rozmowę.

Przemysław Pawlak,
Redaktor Naczelny Gazety studentów WSPiA – „eSeMeS”

„KRYMINOLOGIA”

studia stacjonarne i niestacjonarne I stopnia

NOWOŚĆ!

PIERWSZY TAKI KIERUNEK NA PODKARPACIU

„PRAWO”

jednolite, 5-letnie studia magisterskie stacjonarne i niestacjonarne

- ▶ KLINIKA PRAWA - Studenckie biuro porad prawnych
- ▶ STUDIUM PRAKTYCZNEJ NAUKI PRAWA
- Kurs na aplikacje prawnicze (dawniej Ścieżka aplikacyjna)

„ADMINISTRACJA”

studia stacjonarne i niestacjonarne specjalności na studiach pierwszego i drugiego stopnia:

- ▶ E-ADMINISTRACJA,*
- ▶ ADMINISTRACJA CELNA I SKARBOWA,
- ▶ ADMINISTRACJA PUBLICZNA,
- ▶ FINANSE I RACHUNKOWOŚĆ,
- ▶ ORGANIZACJA PRACY SOCJALNEJ I RESOCJALIZACJA,
- ▶ ZARZĄDZANIE TRANSPORTEM – SPEDYCJĄ – LOGISTYKĄ,
- ▶ KADRY I PŁACE, ** - **NOWOŚĆ!**
- ▶ ADMINISTRACJA BEZPIECZEŃSTWA WEWNĘTRZNEGO, **
- ▶ ADMINISTROWANIE FIRMA, **
- ▶ OCHRONA INFORMACJI, **
- ▶ ZARZĄDZANIE ZASOBAMI LUDZKIMI. **

„ZARZĄDZANIE”

studia stacjonarne i niestacjonarne specjalności na studiach pierwszego stopnia:

- ▶ ANALITYKA BIZNESU, - **NOWOŚĆ!**
- ▶ RACHUNKOWOŚĆ I ZARZĄDZANIE FINANSAMI Z ELEMENTAMI CONTROLLINGU,
- ▶ MENADŻER BIZNESU, - **NOWOŚĆ!**
- ▶ ZARZĄDZANIE PROJEKTOWE, - **NOWOŚĆ!**
- ▶ ZARZĄDZANIE W INSTYTUCJACH PUBLICZNYCH, - **NOWOŚĆ!**
- ▶ ZARZĄDZANIE ZASOBAMI LUDZKIMI.

Po ukończeniu studiów I stopnia możesz kontynuować naukę na studiach II stopnia na kierunku „administracja” i „bezpieczeństwo wewnętrzne”.

„BEZPIECZEŃSTWO WEWNĘTRZNE”

studia stacjonarne i niestacjonarne, specjalności na studiach pierwszego i drugiego stopnia:

- ▶ PRZYGOTOWANIE OBRONNE I BEZPIECZEŃSTWO MILITARNE,* - **NOWOŚĆ!**
- ▶ ZARZĄDZANIE KRYZYSOWE,*
- ▶ CYBERBEZPIECZEŃSTWO,
- ▶ BEZPIECZEŃSTWO EKONOMICZNE, - **NOWOŚĆ!**
- ▶ SŁUŻBY OCHRONY BEZPIECZEŃSTWA PUBLICZNEGO,
- ▶ PRZECIWDZIAŁANIE PRZESTĘPCZOŚCI ZORGANIZOWANEJ I TERORYZMOWI, - **NOWOŚĆ!**
- ▶ OBRONNOŚĆ PAŃSTWA I BEZPIECZEŃSTWO MIĘDZYNARODOWE, ** - **NOWOŚĆ!**
- ▶ KRYMINALISTYKA I KRYMINOLOGIA, **
- ▶ MENADŻER BEZPIECZEŃSTWA - ZARZĄDZANIE KRYZYSOWE. **

* Specjalność prowadzona wyłącznie na studiach I stopnia.

** Specjalność prowadzona wyłącznie na studiach II stopnia.

Zajęcia na specjalnościach są uruchamiane pod warunkiem zgłoszenia się odpowiedniej liczby kandydatów. Jeśli na wybranej przez studenta specjalności nie zostanie utworzona grupa, istnieje możliwość odbywania w trybie indywidualnym. Student może także zaproponować specjalność, której nie ma na liście WSPIA i zrealizować ją w trybie indywidualnym pod warunkiem, że Uczelnia ma możliwości kadrowe jej prowadzenia. Można także mnożyć kompetencje poprzez wybranie kilku specjalności.



SYSTEM „EDR-SBS”

„EDUKATOR”

– nowoczesny asystent studenta WSPiA

„MIX EDUKACYJNY”

„SALA TORTUR”

Ideą systemu „EDR-SBS” jest likwidacja sesji egzaminacyjnych. Jeśli wejdiesz do tego systemu, to możesz systematycznie i na bieżąco – przez cały semestr – zaliczać tematy omawiane podczas zajęć. Co bardzo ważne, systemem SBS objęte są m.in. „duże” przedmioty, które podzielone zostały na mniejsze części. Dzięki temu nie masz przed sobą ogromu materiału do nauczenia się w trakcie sesji – zdajesz go systematycznie przez cały semestr. Zbierając punkty, sam decydujesz, na jaką ocenę chcesz zapracować. Nowością w systemie „EDR-SBS” jest to, że po uzyskaniu pozytywnej oceny w wyznaczonym terminie możesz poprawić ją na wyższą.

„Eduktor” to dostępny on-line nowoczesny asystent edukacyjny dla studentów WSPiA. Jest to narzędzie, które ułatwi Ci studiowanie i systematyczne zdobywanie wiedzy. Przed każdymi zajęciami studenci otrzymują m.in. streszczenie omawianego tematu oraz dodatkowe materiały dydaktyczne do nauki. „Eduktor” zawiera również repetytorium, w którym oprócz szczegółowego omówienia tematu znajdziesz pytania i odpowiedzi wymagane do jego zaliczenia. Do każdego tematu publikowane są dwa pytania testowe i jedno pytanie problemowe. „Eduktor” w 2020 r. zdobył nagrodę „Nasze Dobre Podkarpacie”.

System „EDR-SBS” pozwala Ci na zdobywanie dodatkowych punktów za działalność dydaktyczną i organizacyjną. Dzięki temu możesz podnieść ocenę z danego przedmiotu maksymalnie o 1 stopień. Możesz także trafić na prestiżową listę rankingową najbardziej aktywnych studentów WSPiA premiowaną ciekawymi nagrodami i wyróżnieniami. Premie możesz zdobyć m.in. za: aktywność w Kołach Naukowych, udział w klinikach doradczych, udział w innych wydarzeniach naukowych i dydaktycznych organizowanych przez WSPiA oraz udział w wydarzeniach naukowych lub popularnonaukowych poza Uczelnią.

Jest to miejsce, w którym codziennie możesz rozwiązywać testy oraz przygotowywać odpowiedzi pisemne na pytania problemowe w ramach systemu „EDR-SBS”. W ten sposób zaliczasz wybrane przez siebie tematy. Abyś nie tracił czasu w kolejkach i swobodnie korzystał z systemu „EDR-SBS”, w WSPiA działają aż trzy „Sale Tortur”. Obecnie do Twojej dyspozycji jest ponad 100 komputerów. W planach WSPiA jest uruchomienie dużej „Sali Tortur”, w której będzie dostępnych prawie 200 stanowisk.



Znakomita KADRA NAUCZAJĄCA

Chlubą Uczelni jest kadra dydaktyczna, która zapewni Ci wysoki poziom kształcenia.

Kadrę tę stanowią głównie pracownicy WSPiA Rzeszowskiej Szkoły Wyższej, a także Uniwersytetu Jagiellońskiego, Uniwersytetu Marii Curie-Skłodowskiej w Lublinie, Uniwersytetu Łódzkiego, Uniwersytetu Białostockiego i Wyższej Szkoły Policji w Szczytnie. Wspomagają nas także praktycy: sędziowie Naczelnego i Wojewódzkiego Sądu Administracyjnego, oraz sądów powszechnych wszystkich szczebli, prokuratorzy prokuratur rejonowych i okręgowych, pracownicy, m.in.: Krajowej Administracji Skarbowej – Izby Administracji Skarbowej, urzędów skarbowych i urzędów celno-skarbowych, banków, urzędów administracji rządowej oraz samorządowej, funkcjonariusze i pracownicy instytucji i służb bezpieczeństwa wewnętrznego, m.in.: Policji, ABW, CBA, Straży Granicznej, Państwowej Straży Pożarnej oraz Służby Więziennej.

W związku z coraz szerszą ofertą dydaktyczną obejmującą nowe kierunki studiów i specjalności, liczba nauczycieli akademickich ciągle wzrasta. Obecnie zatrudniamy ponad 200 profesorów, doktorów, asystentów, wykładowców i lektorów. Większość naszej kadry badawczo-dydaktycznej to pracownicy zatrudnieni na tzw. pierwszym etapie, traktujący zatrudnienie w naszej Uczelni jako podstawowe miejsce pracy.

Wśród pracowników dydaktycznych prowadzących zajęcia w WSPiA są m.in.:

- **prof. Jerzy Połusznny** (prawo administracyjne, prawo finansowe),
- **prof. Andrzej Zoll** (prawo karne),
- **prof. Zbigniew Cwiakalski** (prawo karne),
- **prof. Jan Szreniawski** (prawo administracyjne),
- **prof. Bożena Wieczorska** (prawo administracyjne, prawo gospodarcze),

- **prof. Andrzej Witkowski** (historia administracji, historia państwa i prawa),
- **prof. Zbigniew Czarnik** (prawo administracyjne, postępowanie administracyjne),
- **prof. Robert Sawuła** (prawo administracyjne, postępowanie administracyjne),
- **prof. Antoni Dral** (prawo pracy i ubezpieczeń społecznych),
- **prof. Krzysztof Eckhardt** (prawo konstytucyjne),
- **prof. Zdzisław Gawlik** (prawo cywilne),
- **prof. Kazimierz Lankosz** (prawo międzynarodowe),
- **prof. Grzegorz Wolak** (prawo cywilne)
- **prof. Kazimierz Jaremczuk** (zarządzanie),
- **prof. Andrzej Grabowski** (logika prawnicza, retoryka, erystyka),
- **prof. Wiesław Czyżowicz** (prawo celne i stosunki międzynarodowe),
- **prof. Piotr Witkowski** (prawo celne),
- **prof. Leszek Leszczyński** (teoria i filozofia prawa),
- **prof. Fryderyk Zoll** (prawo cywilne),
- **prof. Maciej Muliński** (postępowanie cywilne),
- **prof. Andrzej Kisielewicz** (prawo pracy i ubezpieczeń społecznych oraz prawo własności intelektualnej),
- **prof. Adam Taracha** (kryminalistyka i kryminologia),
- **prof. Janusz Raglewski** (prawo karne),
- **prof. Andrzej Sakowicz** (prawo karne),
- **prof. Ewa Guzik-Makaruk** (prawo karne, kryminologia, prawo karne medyczne)
- **prof. Leszek Wieczorek** (kryminologia)
- **ks. prof. dr Marek Story** (prawo wyznaniowe i kanoniczne)
- **dr hab. Tomasz Bąk** (bezpieczeństwo wewn.)
- **dr hab. Agnieszka Rzepka** (zarządzanie)
- **dr hab. Wojciech Głód** (zarządzanie)
- **dr hab. Grzegorz Głód** (zarządzanie)
- **dr hab. Dominik Tyrawa** (legislacja)
- **dr hab. Szymon Byczko** (prawo ubezpieczeń gospodarczych)



Absolwenci Seminarium Doktoranckiego WSPiA podczas składania przysięgi doktorskiej.
Słowa przysięgi odczytuje prof. Ludwik Żukowski.

To nas **WYRÓŻNIA:**

WSPiA UCZELNIA AKADEMICKA

Przynależność do grupy najlepszych uczelni w Polsce! Posiadamy uprawnienia do nadawania stopnia **naukowego doktora nauk prawnych**.

Daje nam to **status uczelni akademickiej** i tym samym przynależność do elitarnej grupy **najlepszych uczelni w Polsce!**

NAJSTARSZA UCZELNIA NIEPUBLICZNA NA PODKARPACIU

WSPiA jest najstarszą uczelnią niepubliczną na Podkarpaciu, utworzoną w 1995 r. decyzją Ministra Edukacji Narodowej i wpisaną do rejestru niepublicznych szkół wyższych pod numerem 75.

UCZELNIA SPOŁECZNA

Jesteśmy jedną z niewielu uczelni niepublicznych o charakterze społecznym. Oznacza to, że wszystkie środki finansowe pochodzące z opłaty za studia przeznaczamy na działalność dydaktyczną, rozwój naukowy, bazę lokalową. Stąd piękny kampus i **konkurencyjna opłata za studia** w porównaniu z innymi uczelniami!

WŁASNA BAZA DYDAKTYCZNO-SOCJALNA

Zbudowaliśmy jeden z najnowocześniejszych kampusów w Polsce zlokalizowany w centrum Rzeszowa. Naszym studentom zapewniamy znakomite warunki studiowania w **nowoczesnych obiektach** (o pow. ok. 21 tys. m²) zlokalizowanych na powierzchni ponad 3 ha w centrum Rzeszowa oraz zakwaterowanie w Wielomieszkaniowym Domu Studenckim liczącym 40 mieszkań o pow. 2,9 tys. m².

ZNAKOMITA KADRA NAUCZAJĄCA

Zajęcia w WSPiA prowadzi **wysoko wykwalifikowana kadra nauczająca**. Obecnie WSPiA zatrudnia ponad 200 profesorów, doktorów, asystentów i lektorów oraz min. prokuratorów, sędziów, funkcjonariuszy i pracowników instytucji i służb bezpieczeństwa wewnętrznego oraz urzędów administracji państwowej i samorządowej.

NAS WYBIERAJĄ

Jesteśmy **jedną z największych uczelni niepublicznych w Polsce**. Kształcimy łącznie ponad 5000 studentów.

POZYTYWNE OCENY PKA

Wszystkie prowadzone przez nas kierunki studiów wraz z kilkunastoma specjalnościami, otrzymały **pozytywne oceny Państwowej Komisji Akredytacyjnej**.

SYSTEM MONITOROWANIA EKONOMICZNYCH LOSÓW ABSOLWENTÓW - ELA

Według raportu Ministerstwa Nauki i Szkolnictwa Wyższego, ponad **95 proc. absolwentów** studiów II stopnia w WSPiA znajduje pracę po studiach. Są to jedne z najlepszych wyników wśród dużych uczelni z Podkarpacia!



Żadnych dodatkowych opłat

Podstawową zasadą na Uczelni jest **niepobieranie żadnych dodatkowych opłat**, poza jednorazową opłatą wpisową przed studiami i opłatą za studia. Taką zasadę stosujemy od początku istnienia WSPiA.

Opłata za studia pokrywa **wszystkie usługi edukacyjne** świadczone przez Uczelnię!

Porównaj z innymi uczelniami!

Konkurencyjna opłata za studia!

W OPŁACIE ZA STUDIA OTRZYMUJESZ TAKŻE:

**DRUGI KIERUNEK I DRUGĄ SPECJALNOŚĆ
BEZPŁATNIE! BEZPŁATNE EGZAMINY
I ZALICZENIA! PROGRAM LOJALNOŚCIOWY!**

Rozpoczynając i kończąc studia licencjackie w WSPiA - jesteś automatycznie beneficjentem **programu lojalnościowego**. Otrzymujesz:

- ▶ zwolnienie z opłaty rekrutacyjnej za studia drugiego stopnia,
- ▶ do 30% zniżki w opłacie za seminaria doktoranckie (dla absolwentów studiów II stopnia na WSPiA),
- ▶ do 30% zniżki w opłacie za studia podyplomowe,
- ▶ 50% zniżki w opłacie za studia dla rodzeństwa lub małżeństwa studiującego w danym roku akademickim na studiach stacjonarnych w WSPiA.

TANIE ZAKWATEROWANIE w **jedynym w Polsce Wielomieszkaniowym Domu Studenckim**

183 studentów studiów stacjonarnych WSPiA może skorzystać z zakwaterowania w 34 mieszkaniach zlokalizowanych blisko Uczelni. Opłata z mediami wynosi już **od 350 do 420 zł** miesięcznie!

BON EDUKACJI DODATKOWEJ otrzymywany w ramach **opłaty za studia**, pozwala każdemu studentowi skorzystać z **dodatkowych zajęć, bezpłatnych kursów i warsztatów** umożliwiających zdobycie **dodatkowych kwalifikacji**, które są bardzo ważne w momencie poszukiwania pracy. W ramach BED możesz zaoszczędzić nawet 1700 zł wybierając **dofinansowane studia podyplomowe**.

SZEROKA DOSTĘPNOŚĆ DO STYPENDIÓW Z BUDŻETU PAŃSTWA

Systemem stypendialnym objęta jest większość studentów WSPiA Rzeszowskiej Szkoły Wyższej. Student może wnioskować o stypendium socjalne, rektora oraz stypendium dla osób niepełnosprawnych, a w uzasadnionych sytuacjach o zapomogę. W lutym 2022 roku maksymalna łączna wysokość świadczeń może wynieść 2435,00 zł miesięcznie!

STYPENDIA Z BUDŻETU UCZELNI

Są to stypendia dla: najlepszego studenta WSPiA, najlepszych studentów Kolegiów oraz dla najlepszego sportowca.

PROGRAMY ZAGRANICZNE

Umożliwiamy studentom udział w europejskim programie **Erasmus Plus**. W ramach tego programu studenci mogą odbywać część studiów i praktyki zagranicą.

PROJEKTY DOFINANSOWANE ZE ŚRODKÓW UE

WSPiA jest liderem w pozyskiwaniu funduszy na dodatkowe zajęcia dla studentów! Wartość projektów, które do 2023 r. zrealizuje Uczelnia to ponad **71 mln zł**. Studenci mogą m.in. skorzystać z płatnych staży zawodowych, bezpłatnych szkoleń i zajęć praktycznych.

JĘZYKI OBCE

Nauka języków obcych nie wymaga dodatkowych opłat. Jesteśmy centrum egzaminacyjnym TOLES. Każdy student studiów stacjonarnych pierwszego stopnia uczy się języka obcego przez **140 godzin** obowiązkowo, natomiast studenci studiów stacjonarnych, jednolitych magisterskich (5-letnich) uczą się języka obcego przez **220 godzin** obowiązkowo. Dodatkowo (w ramach BED) studenci mają możliwość kontynuowania nauki języka angielskiego biznesowego w wymiarze **60 godzin** w roku akademickim (nieobowiązkowo).

**STUDIUM PRAKTYCZNEJ NAUKI PRAWA
- KURS NA APLIKACJE PRAWNICZE**

To **dodatkowe studium** oferowane przez WSPiA studentom na kierunku „prawo”. Przygotowuje on do zdania egzaminu na wszystkie **aplikacje prawnicze**.

**BEZPŁATNY DOJAZD NA ZAJĘCIA DLA STUDENTÓW
STUDIÓW NIESTACJONARNYCH**

Z każdej miejscowości odległej od Rzeszowa o ponad 50 km zapewniamy bezpłatny transport autokarem



na zajęcia dydaktyczne dla min. 30-osobowych grup studentów studiów niestacjonarnych.

RESTAURACJA „W OGRODACH” to smaczne i tanie obiady abonamentowe.

ROZWIJANIE ZAINTERESOWAŃ SPORTOWYCH

Do Twojej dyspozycji oddaliśmy bardzo dobrze wyposażoną **siłownię**. Będąc studentem możesz ćwiczyć za darmo! Nie potrzebujesz opłacać żadnego karnetu. Dodatkowo zapisz się do **sekcji sportowej** i szlifuj formę m.in. na policyjnym **torze przeszkód**.

WIRTUALNA UCZELNIA, WIRTUALNA KWESTURA I POCZTA STUDENCKA

Logując się do swojego indywidualnego konta masz **dostęp do wszystkich informacji** związanych z studiami, możesz to zrobić z dowolnego miejsca i dowolnego urządzenia.

NOWATORSKI „SYSTEM KSZTAŁCENIA STUDENTÓW” (SKS)

Celem systemu jest podnoszenie jakości i efektywności nauczania. System realizowany jest w ramach programu edukacyjnego **„Nowoczesna Uczelnia”**.

EDUKATOR

Jest to pomoc dydaktyczna **ułatwiająca studentom zdobywanie wiedzy, umiejętności, kompetencji i kwalifikacji**. Znajdziesz tam: treść merytoryczną, repetytoria, pomoce naukowe, casusy, wyciągi z orzeczeń sądowych itp.

SBS, CZYLI „STEP BY STEP - KROK PO KROKU”

Nasi studenci nie mają już tradycyjnej sesji. W miejsce tradycyjnych egzaminów wprowadzamy zupełnie **nowy sposób zaliczania przedmiotów**. Student systematycznie, przez cały semestr, zalicza tematy omawiane na wykładach. Zaliczanie odbywa się w stworzonej na potrzeby SBS **„Sali Tortur”**.

DOŚWIADCZENIE PRAKTYCZNE

Od wielu lat realizujemy **nowatorski w kraju system kształcenia praktycznego** dla naszych studentów.

UCZELNIA PRZYJAZNA STUDENTOM

Działamy w oparciu o najlepsze tradycje i wzorce akademickie. Nakładają one na nas obowiązek **partnerskiego i przyjaznego** traktowania studentów. Na studiach niestacjonarnych zajęcia organizujemy w terminach niekolidujących z pracą zawodową, tj. w soboty i niedziele od godz. 10, nie częściej niż co dwa tygodnie.

Droga studenta WSPiA TO OTRZYMUJESZ W RAMACH OPŁATY ZA STUDIA.

4

I rok studiów (studia II stopnia)

korzyści z poprzednich lat plus:

- ▶ program lojalnościowy dla absolwentów WSPiA - zwolnienie z opłaty rekrutacyjnej na studia II stopnia,
- ▶ drugi kierunek i druga specjalność za darmo.

5

II rok studiów (studia II stopnia) V rok studiów (jednolite magisterskie)

korzyści z poprzednich lat plus:

- ▶ program lojalnościowy:
 - do 30% zniżki w opłacie za seminaria doktoranckie,
 - do 30% zniżki w opłacie za studia podyplomowe,
- ▶ bezpłatny jeden semestr studiów podyplomowych z programu BED,
- ▶ Studium edukacyjne: kurs na aplikacje prawnicze - na studiach jednolitych magisterskich.

1

I rok studiów (studia I stopnia i jednolite magisterskie)

- ▶ zakwaterowanie w Wielomieszkaniowym Domu Studenckim (studenci studiów stacjonarnych),
- ▶ stypendium socjalne, mieszkaniowe, stypendium dla osób niepełnosprawnych, zapomogi,
- ▶ program lojalnościowy, 50% zniżki w opłacie za studia dla rodzeństwa lub małżeństwa studiującego stacjonarnie w WSPiA,
- ▶ tanie obiady abonamentowe w restauracji WSPiA
- ▶ Wirtualna Uczelnia, Wirtualna Kwestura i Poczta studencka,
- ▶ dostęp do pakietu Office 365,
- ▶ dostęp do internetu oraz do LEXA,
- ▶ EDUKATOR, SBS, MIX EDUKACYJNY,
- ▶ języki obce,
- ▶ koła naukowe, kliniki,
- ▶ indywidualna organizacja semestru,
- ▶ siłownia, sekcje sportowe i tor przeszkód,
- ▶ projekty dofinansowane ze środków UE,
- ▶ bezpłatne egzaminy i zaliczenia,
- ▶ bezpłatny dojazd na zajęcia dla zorganizowanych grup studentów studiów niestacjonarnych.

3

III rok studiów (studia I stopnia)

korzyści z I i II roku plus:

- ▶ program lojalnościowy po ukończeniu studiów:
 - zniżka w opłacie za studia II stopnia,
 - do 30% zniżki w opłacie za studia podyplomowe.

2

II rok studiów (studia I stopnia i jednolite magisterskie)

korzyści z I roku plus:

- ▶ drugi kierunek i druga specjalność za darmo,
- ▶ stypendium Rektora, stypendium z budżetu Uczelni,
- ▶ Bon Edukacji Dodatkowej - bezpłatne dodatkowe zajęcia, kursy i warsztaty,
- ▶ programy zagraniczne - Erasmus Plus,
- ▶ nowatorski w skali kraju system kształcenia praktycznego.

Stypendia **MOŻESZ NAWET STUDIOWAĆ ZA DARMO**



mgr Iwona Pacholarz,
kierownik Działu Pomocy
Materialnej dla Studentów

Nasza Uczelnia oferuje studentom następujące stypendia:

Stypendium socjalne – jeśli znajdujesz się w trudnej sytuacji materialnej możesz ubiegać się o to świadczenie. O przyznanie stypendium mogą ubiegać się studenci, których dochód na członka rodziny za poprzedni rok kalendarzowy nie przekracza kwoty 1050,00 zł. W szczególnie uzasadnionych przypadkach student może otrzymać stypendium socjalne w zwiększonej wysokości z tytułu zamieszkania w domu studenckim lub innym obiekcie jeżeli codzienny dojazd z miejsca stałego zamieszkania (tj. z miejscowości położonej poza miastem Rzeszów) do Uczelni uniemożliwiłaby lub w znacznym stopniu utrudniał studiowanie.

W roku akademickim 2020/2021 **wysokość sty-**

pendium socjalnego wynosiła od 910 zł do 1000 zł, a zwiększenia 370 zł.

Stypendium rektora – jeśli osiągnąłeś wysoką średnią ocen, posiadasz osiągnięcia naukowe, artystyczne lub sportowe, już po I roku studiów możesz starać się o to świadczenie. Na I roku studiów przysługuje ono tylko studentom II stopnia oraz laureatom olimpiady międzynarodowej lub przedmiotowej o zasięgu ogólnopolskim, jeśli profil olimpiady jest zgodny z wybranym przez Ciebie kierunkiem.

W roku akademickim 2020/2021 **wysokość stypendium rektora wynosiła od 900 zł do 1200 zł.**

Zapomoga – jeśli z przyczyn losowych znalazłeś się przejściowo w trudnej sytuacji materialnej możesz ubiegać się o zapomogę.

Stypendium dla osób niepełnosprawnych – jeśli posiadasz orzeczenie o stopniu niepełnosprawności możesz ubiegać się o to świadczenie. W roku akademickim 2020/2021 **wysokość tego stypendium wynosiła od 850 do 950 zł.**

STYPENDIA OTRZYMUJE WIĘKSZOŚĆ NASZYCH STUDENTÓW.

W 2021 ROKU NA POMOC MATERIALNĄ DLA STUDENTÓW OTRZYMALIŚMY KWOTĘ 6 660 700,00 zł

Wielomieszkaniowy **DOM STUDENCKI**

Aby stworzyć Ci lepsze warunki mieszkaniowe i zapewnić niskie koszty zakwaterowania zamiast tradycyjnego budynku zwanego potocznie „akademikiem”, jako pierwsza uczelnia w Polsce utworzyliśmy Wielomieszkaniowy Dom Studencki. Składa się on z **37 mieszkań**, które stanowią własność WSPiA Rzeszowskiej Szkoły Wyższej. Ich łączna powierzchnia to ponad **2900 m²**!

Mieszkania zlokalizowane są blisko Uczelni. Są funkcjonalne, wygodne, umeblowane i wyposażone w niezbędny sprzęt (np. lodówkę). Studentom oferujemy zakwaterowanie w pokojach jedno- i dwuosobowych.

Nasze uczelniane mieszkania są tańsze od akademików, a także od tradycyjnej stacji. Opłaty różnicujemy w zależności od liczby osób zakwaterowanych w pokoju. Wynoszą one od **350 do 420 złotych miesięcznie od osoby**. W tej kwocie mieszczą się opłaty za media (wodę, prąd, gaz) oraz nieograniczony dostęp do Internetu. Student uiszcza kaucję zwrótną w wysokości **1260 zł**.



Z tej unikalnej oferty taniego zakwaterowania może skorzystać ponad **183 studentów** studiów stacjonarnych.

W 2018 r. WSPiA Rzeszowska Szkoła Wyższa wprowadziła nowatorski system kształcenia praktycznego pn. „DROGA KSZTAŁCENIA PRAKTYCZNEGO”, którego celem umożliwienie studentom weryfikacji nabytej w toku studiów teoretycznej wiedzy oraz zdobycie konkretnych umiejętności praktycznych, niezbędnych na rynku pracy.

Dla każdego studenta przygotowany jest indywidualny program kształcenia praktycznego, łączący praktyki zawodowe z zajęciami praktycznymi. Dzięki temu nasi absolwenci są cenieni przez pracodawców jako doskonale przygotowani zdatni do samodzielnego wykonywania powierzonych obowiązków, bez potrzeby dodatkowych szkoleń po zakończeniu studiów. Praktyki są realizowane w różnych instytucjach zewnętrznych, których specyfika odpowiada profilowi kierunku studiów.

Droga Kształcenia Praktycznego przewiduje pięć ścieżek tj.:

Ścieżka pierwsza – praktyki zawodowe i pracownie praktyczne: Studenci są przygotowani do odbycia praktyki zawodowej w instytucjach, prowadzonych jako zajęcia dydaktyczne wpisane do planu studiów. Pracownie praktyczne prowadzą przedstawiciele instytucji, do których studenci są kierowani. Dzięki takiemu rozwiązaniu student jest właściwie przygotowany do odbycia praktyki zawodowej, co powoduje, że nabiera ona realnego wymiaru. Na pracowniach praktycznych

omawiane są problemy, z jakimi studenci zetknęli się podczas odbywania praktyk.

Ścieżka druga – praktyczne formy i treści zajęć dydaktycznych: efekty przygotowania zawodowego osiągane są poprzez upraktycznione zajęcia przyporządkowane do poszczególnych zajęć warsztatowych w ramach planu studiów. Obejmuje zajęcia warsztatowe w ramach przedmiotów kierunkowych zgodnych z wybranymi przez studentów specjalnościami.

Ścieżka trzecia – seminaria dyplomowe i gromadzenie materiału empirycznego: Służy zebraniu materiału empirycznego pomocnego w przygotowaniu pracy dyplomowej. Studenci są inspirowani przez swoich promotorów do zbierania materiału np. udziału w tematycznych rozprawach sądowych, przeprowadzania badań ankietowych, czy prowadzenia badań metodą wywiadu środowiskowego, dokonywania analizy wyroków sądowych, danych statystycznych itp.

Ścieżka czwarta – staże zawodowe: (ścieżka nieobowiązkowa) aktywnym studentem Uczelnia stara się umożliwić odbywanie dodatkowych staży w instytucjach współpracujących z WSPiA.

Ścieżka piąta – alternatywne formy kształcenia: (ścieżka nieobowiązkowa) to indywidualnie wybierane przez studenta dodatkowe, nieobowiązkowe formy dydaktyczne – np. udział w pracach kół naukowych, udział w Klinice Prawa, Klinice Administracji, Klinice Bezpieczeństwa Wewnętrznego, Klinice Przedsiębiorczości, współorganizacja konferencji i seminariów uczelnianych, udział w cyklu spotkań z „ciekawym człowiekiem”, realizacja szkoleń w ramach Bonu Edukacji Dodatkowej itp.

Indywidualna Droga Kształcenia Praktycznego jest nowatorskim i innowacyjnym programem, który pozwala przygotować studenta do przyszłej pracy zawodowej w sposób kompleksowy i przemyślany. Dzięki tak bogatemu doświadczeniu w prowadzeniu systemu praktyk zawodowych i szkolenia praktycznego nawet podczas pandemii COVID 19, kiedy nie było możliwości fizycznego odbywania praktyki zawodowej w instytucjach – umożliwiliśmy naszym studentom innowacyjną formę wirtualnej praktyki zawodowej.

Dodatkowo w WSPiA działa **Akademickie Biuro Karier**, które pomaga studentom w zdobywaniu i rozwijaniu kompetencji ułatwiających wchodzenie na rynek pracy. Prowadzi również wyszukiwarkę ofert pracy, staży, praktyk i szkoleń, które są adresowane do studentów i absolwentów Uczelni.



Studentki podczas praktyk w Porcie Lotniczym Rzeszów-Jasionka.

Biuro EDUKACJI DODATKOWEJ



dr Hubert Kawalec,
Dyrektor Centrum
Edukacji Dodatkowej

Uczelnia realizuje szereg inicjatyw umożliwiających rozwój zainteresowań i umiejętności studentów oraz wyposażenie ich w specjalistyczne kwalifikacje.

Koła Naukowe i Koła Zainteresowań – w WSPiA działa kilkanaście kół naukowych i kół zainteresowań, np.: Koło Naukowe Kryminalistyki i Kryminologii, Koło Naukowe Prawa Konstytucyjnego, Koło Naukowe Prawa Gospodarczego, Koło Strzeleckie, Koło Naukowe Bezpieczeństwa Granicznego czy Koło Naukowe LEX.

Koła to projekty badawcze, konferencje, spotkania z ludźmi nauki i biznesu, praca twórcza. To możliwość rozwoju zainteresowań naukowych, zawodowych oraz pasji. To także możliwość zdobywania punktów w ramach MIXa Edukacyjnego.

Zespół JĘZYKÓW OBCYCH



mgr Danuta Bałanda,
kierownik Zespołu
Języków Obcych WSPiA

W WSPiA sam decydujesz o długości oraz różnorodności zajęć z języka obcego. Jeśli ukończyłeś obowiązkowy lektorat, możesz kontynuować naukę języka w formie fakultatywnej w ramach Systemu Edukacji Dodatkowej BED. W naszej Uczelni możesz również uczestniczyć w dowolnych lektoratach na zasadach wolnego słuchacza.

Studenci mają do wyboru języki: angielski, niemiecki, francuski, hiszpański lub rosyjski. Powstanie grup językowych uzależnione jest od liczby chętnych

Klub Dobrego Studenta – Uczelnia promuje studentów z najlepszymi wynikami, obejmując ich opieką związaną z rozwojem kariery zawodowej i naukowej przez organizowanie specjalistycznych warsztatów i szkoleń, pomoc w publikowaniu prac naukowych dalszym rozwoju kariery naukowej oraz promocję wśród pracodawców.

Uczelnia realizuje szereg inicjatyw umożliwiających rozwój zainteresowań i umiejętności studentów oraz wyposażenie ich w specjalistyczne kwalifikacje.

System Edukacji Dodatkowej – BED (Bon Edukacji Dodatkowej) – każdy student studiujący w WSPiA otrzymuje bezpłatny bon o wartości 120 punktów. Tymi punktami pokrywa uczestnictwo w dodatkowych, wybranych przez siebie zajęciach umożliwiających uzyskanie dodatkowych specjalistycznych kwalifikacji przydatnych na rynku pracy. Zajęcia odbywają się w ramach kursów i warsztatów poza tokiem studiów. W ramach BED studenci mogą uczestniczyć także w studiach podyplomowych.

Zajęcia odbywają się sposobem tradycyjny oraz w formie e-learningowej.

do nauki danego języka. Nauka odbywa się na różnych poziomach w zależności od prezentowanej przez studentów znajomości języka obcego oraz jest wzbogacona elementami języka branżowego stosownie do kierunku studiów.

Dajemy Ci także możliwość przystąpienia do międzynarodowych egzaminów TOLES z angielskiego języka prawniczego, którego certyfikat jest powszechnie uznawany.

Kadrę Zespołu Języków Obcych stanowią najlepsi i doświadczeni lektorzy osiągający doskonałe wyniki w przygotowywaniu swoich słuchaczy do egzaminów międzynarodowych oraz do posługiwania się językiem obcym w środowisku zawodowym.

Każdy student studiów stacjonarnych pierwszego stopnia (3-letnich) uczy się języka obcego przez **140 godzin** obowiązkowo natomiast studenci studiów stacjonarnych, jednolitych magisterskich (5-letnich) uczą się języka obcego przez **220 godzin** obowiązkowo. Dodatkowo (w ramach BED) mają możliwość kontynuowania nauki języka angielskiego biznesowego w wymiarze **60 godzin** w roku akademickim (nieobowiązkowo).



Projekty DOFINANSOWANE ZE ŚRODKÓW UE



mgr Teresa Kubas-Hul,
Pełnomocnik Rektora
ds. Pozyskiwania
Funduszy Zewnętrznych

WSPiA Rzeszowska Szkoła Wyższa jest liderem w pozyskiwaniu funduszy na dodatkowe zajęcia dla studentów! Wartość projektów, które do 2023 r. zrealizuje Uczelnia to ponad 71 mln zł.

Jest to najlepszy wynik spośród wszystkich uczelni w regionie. Realizowane projekty wspierają m.in. rozwój kompetencji i umiejętności studentów. Obejmą również poradnictwo zawodowe, wsparcie w zakresie zakładania własnej działalności gospodarczej, płatne staże oraz wsparcie studentów z niepełnosprawnościami.

Przykładowo, w ramach projektów pt. „WSPiA kuźnię kadr sektora usług dla biznesu”, oraz „Nowoczesna uczelnia” studenci ostatnich lat na kierunkach: administracja, zarządzanie, bezpieczeństwo wewnętrzne oraz prawo są objęci:

- ▶ **płatnymi stażami zawodowymi**, łączne wynagrodzenie stażowe dla studenta wynosi 6 660 zł brutto, dodatkowo dla osób odbywających staże poza miejscem zamieszkania (ponad 50 km) przewidziana jest refundacja kosztów zakwaterowania i utrzymania do kwoty 5 850 zł;

- ▶ **bezpłatnymi szkoleniami** z: języka angielskiego biznesowego, doradztwa podatkowego, zamówień publicznych, audytu wewnętrznego, księgowości (od podstaw do samodzielnego księgowego), kadr i płac w praktyce; prawa pracy i zarządzania sprawami pracowniczymi, ochrony danych osobowych, kompetencji osobistych i społecznych;
- ▶ **bezpłatnymi zajęciami praktycznymi** z cyklu: jestem przedsiębiorcą, jestem pracownikiem służb, administracji, jestem adwokatem, sędzią, prokuratorem.

Dzięki kolejnemu projektowi „**WSPiA NOWOCZESNA UCZELNIA - STUDIA BEZ BARIER**”, WSPiA zostanie w pełni dostosowana do **potrzeb studentów z niepełnosprawnościami**. W ramach tego projektu między innymi stworzona zostanie w pełni dostosowana do potrzeb osób niepełnosprawnych platforma zdalnego nauczania (systemy: wirtualnej sali, zdalnego prowadzenia laboratorium, e-learningu synchronicznego i asynchronicznego) oraz platforma językowa.

Projekt „**E-Laboratorium Kompetencji Społecznych i Osobistych**” daje szansę na bezpłatne ukończenie 6 kursów w formie e-learningu (Szkoła Rozwoju Osobistego, Etykiety, Autoprezentacji, Zdrowia, Stylu i Kariery) oraz zdobycie dodatkowych kompetencji cenionych na rynku pracy. Dodatkowo w Akademickim Biurze Karier studenci będą mogli korzystać z poradnictwa zawodowego, oraz wsparcia w zakładaniu własnej działalności gospodarczej.

Restauracja „W OGRODACH”

Specjalnie dla Ciebie w kampusie WSPiA w Rzeszowie powstała **restauracja „W ogrodach”**.

Restauracja składa się z dwóch części. W jednej można kupić dania restauracyjne, w drugiej – pizzę i spaghetti. **Dla naszych studentów przygotowaliśmy również ofertę smacznych i co najważniejsze, tanich obiadów abonamentowych!**

Restauracja dysponuje ponad 70 miejscami oraz atrakcyjnym patio w ogrodach.



W czasie zajęć w nowoczesnym Podkarpackim Centrum Kryminalistyki, Kryminologii i Medycyny Sądowej nasi studenci zdobywają wiedzę pod okiem doświadczonych praktyków i specjalistów z zakresu kryminalistyki. Poznają praktyczne aspekty pracy biegłego oraz technika kryminalistyki, w tym zasady ujawniania, zabezpieczania i analizy śladów kryminalistycznych.

Do dyspozycji studentów i prowadzących zajęcia oddaliśmy zaawansowane technologiczne urządzenia badawcze – najnowocześniejszy sprzęt, jaki dostępny jest na rynku. Nasze PCKKiMS wyposażone jest zarówno w sprzęt kryminalistyczny, jak i w sprzęt służący do prowadzenia zajęć z medycyny sądowej, biologii sądowej, antropologii kryminalnej czy też toksykologii.

Zajęcia, które odbywają się w PCKKiMS umożliwiają studentom WSPiA zdobycie wiedzy i umiejętności praktycznych z zakresu szeroko rozumianej identyfikacji kryminalistycznej. PCKKiMS służy również uczniom szkół ponadgimnazjalnych podczas zajęć w ramach Podkarpackiej Młodzieżowej Akademii Prawa i Bezpieczeństwa.

W Podkarpackim Centrum Kryminalistyki, Kryminologii i Medycyny Sądowej stworzyliśmy Laboratorium Kryminalistyczne oraz Laboratorium Symulacji Zdarzeń. Uruchomiliśmy także Symulator Wirtualnej Sceny Zbrodni „Cyber Crime”. Dzięki niemu, przy wykorzystaniu najnowocześniejszych narzędzi informatycznych, studenci uczą się zasad postępowania na miejscu zbrodni, zabezpieczania śladów kryminalistycznych. Laboratoria stworzono po to, aby zaprezentować złożoność procesu wykrywania przestępstw oraz najnowocześniejsze metody wykorzystywane w tym procesie. Dzięki zgromadzonym w nich pomocom dydaktycznym prowadzimy zajęcia praktyczne m.in.: z badań osób w celach dowodowych pokazujące, w jaki sposób ustalane są obrażenia ciała i mechanizmy ich powstania, antropologii kryminalnej – ukazujące proces identyfikacji człowieka na podstawie odnalezionych kości czy też tworzenie portretu pamięciowego na podstawie szczegółowego opisu cech zewnętrznych.



Studenci podczas zajęć w Centrum.



Podkarpackie Centrum Kryminalistyki, Kryminologii i Medycyny Sądowej, wirtualna scena zbrodni.



Część wyposażenia Pracowni Identyfikacji Kryminalistycznej.



Więcej informacji o Centrum znajdziesz na stronie:
WWW.WSPiA.EU w zakładce: UCZELNIA/PODKARPAC-
KIE CENTRUM KRYMINALISTYKI, KRYMINOLOGII
I MEDYCYNY SĄDOWEJ.





Patio w budynku „Collegium Administrativum”.



Część ogrodów uczelnianych obok „Collegium Administrativum” i „Collegium Iuridicum”.



Instalacja ogniw fotowoltaicznych na parkingach w kampusie WSPiA.



OFERTA **STUDIÓW**

KIERUNEK KRYMINOLOGIA



dr Agata Furgała,
Prorektor WSPiA

Kierunek „Kryminologia”
Jeśli chcesz...

Zdobyć wszechstronną i interdyscyplinarną wiedzę z zakresu kryminologii, psychologii, medycyny, geografii kryminalnej, ekonomii oraz socjologii w obszarze geny zachowań przestępczych i dewiacyjnych, profilowania kryminalnego, reakcji społecznych i prawnych wobec zjawiska przestępczości, przyczyn przestępczości i innych patologii społecznych, mechanizmów prawnych podejmowanych przez organy ścigania w aspekcie zwalczania przestępczości oraz dokonywać pogłębionej analizy procesów wplecionych w życie człowieka, których finałem jest popełnienie czynu zabronionego to:

Kierunek kryminologia jest dedykowany dla Ciebie !

Kryminologia to nauka zajmująca się badaniem przestępstw na różnych płaszczyznach, zbieraniem informacji na temat sprawcy i ofiary czynu przestępczego, a także wieloaspektową wiedzą o przestępczości. Studia pierwszego stopnia na kierunku Kryminologia zapewniają zdobycie i wykorzystanie wszechstronnej oraz interdyscyplinarnej wiedzy z takich dyscyplin naukowych jak: nauki prawne, nauki medyczne oraz nauki socjologiczne.

Zdobyć wiedzy na temat przestępczości w wymiarze wieloaspektowym stanowi przygotowanie przyszłych absolwentów do podjęcia aktywności zawodowej w instytucjach publicznych i prywatnych, które swoje zadania wykonują na rzecz wymiaru sprawiedliwości i bezpieczeństwa państwa m.in. jest to Policja, służba więzienna, kuratela sądowa, organy administracji rządowej, samorządowej, a także podmioty prywatne zajmujących się ochroną osób, mienia, usługami detektywistycznymi oraz wywiadem gospodarczym.

Celem kształcenia jest zdobycie wiedzy dotyczącej wielu aspektów zjawiska przestępczości, prowadzących do uzyskania efektów uczenia się z obszaru wiedzy, umiejętności i kompetencji społecznych.

Absolwent nabędzie wiedzę opatrzoną warsztatem prawniczym w aspekcie posługiwania się przepisami prawa bazującą na podstawowych zasadach logicznego rozumowania i regułach prawniczego wnioskowania. Absolwent studiów pierwszego stopnia Kryminologia będzie wyposażony w specjalistyczną wiedzę i kompetencje w zakresie kryminalistyki i kryminologii, zjawisk społecznych związanych z szeroko rozumianymi przyczynami przestępczości, resocjalizacji oraz profilaktyki społecznej, strategii zapobiegania przestępczości oraz psychologii i psychopatologii kryminalnej.

Zapraszam do studiowania na kierunku „kryminologia”
dr Agata Furgała



KRYMINOLOGIA **NOWOŚĆ!**

PIERWSZY TAKI KIERUNEK NA PODKARPACIU



Kryminologia studia I stopnia stacjonarne i niestacjonarne

Kryminologia jest prestiżowym i popularnym kierunkiem. Studia koncentrują się na osobie przestępcy - analizie uwarunkowań psychologicznych oraz społecznych, które doprowadziły osobę do zbrodni, oraz mechanizmy jakie tworzymy w celu zapobiegania i zwalczania przestępczości.

Studia, które Ci oferujemy, mają charakter multidyscyplinarny. Pozwolą Ci zdobyć wiedzę z zakresu takich nauk jak: psychologia, medycyna, prawo, socjologia czy ekonomia. Będziesz mógł poznać m.in. tajniki profilowania kryminalnego, fenomenologii i etiologii kryminalnej, form i metod zwalczania przestępczości. Na nowym kierunku studiów planujemy interesujące przedmioty łączące kryminologię z historią, sztuką i literaturą.

Przedmioty podstawowe w całym toku studiów:

- ▶ Wstęp do kryminologii
- ▶ Podstawy psychiatrii
- ▶ Kryminalistyka ogólna
- ▶ Metodologia badań kryminologicznych
- ▶ Podstawy socjologii
- ▶ Podstawy psychologii ogólnej
- ▶ Etiologia i fenomenologia przestępczości
- ▶ Socjologia prawa
- ▶ Psychopatologia kryminalna
- ▶ Medialny obraz przestępczości a myślenie krytyczne
- ▶ Socjologia przestępczości
- ▶ Kryminologia stosowana
- ▶ Psychologia społeczna
- ▶ Prawnicze bazy danych
- ▶ Prawo karne materialne - nauka o przestępstwie
- ▶ Prawo karne materialne - nauka o karze
- ▶ Prawo karne medyczne
- ▶ Przestępczość zorganizowana
- ▶ Ekspertyza kryminalistyczna
- ▶ Wiktymologia
- ▶ Kryminologia ilościowa
- ▶ Profilowanie kryminalne

W ramach studiów będziesz miał również przedmioty do wyboru, które będą uzupełnieniem przedmiotów obowiązkowych, dając jednocześnie już od pierwszego semestru możliwość zdobycia obszernej wiedzy i kwalifikacji pozwalających na wybór odpowiedniej ścieżki zawodowej, są to m.in:

- ▶ niesłuszne skazania przyczyny i skutki
- ▶ Nowe technologie w zwalczaniu przestępczości
- ▶ Analiza kryminalna
- ▶ Techniki mediacyjne
- ▶ Typologia przestępstw
- ▶ Ekspertyza kryminalistyczna
- ▶ Ruch na rzecz abolicji więzień
- ▶ Literatura piękna, film a przestępstwo
- ▶ Problem rodziny w świetle dzieł sztuki
- ▶ Socjologia kar





Rozwój **KOMPETENCJI SPOŁECZNYCH**

Przez cały okres studiów pierwszego stopnia na kierunku Kryminologia będziesz miał wkomponowany przedmiot „Rozwój kompetencji społecznych i osobistych”, którego celem jest wyposażenie studentów w niezbędne do poruszania się w rzeczywistości społecznej umiejętności psychologiczne i społeczne. Przedmiot składa się z sześciu szkół, w ramach których poruszana jest następująca tematyka:

Szkoła Rozwoju Osobistego – która w praktycznych aspektach obejmuje: ukształtowanie mocnej strony osobowości, techniki walki ze stresem, techniki panowania nad emocjami, autoekspresje, mowa ciała, techniki motywacji;

Szkoła Etykiety – która w praktycznych aspektach obejmuje: umiejętność zachowania się w konkretnych sytuacjach życiowych, doboru garderoby na specjalne okazje, sporządzania korespondencji, umiejętności dotyczące uczestnictwa w wizytach służbowych i towarzyskich;

Szkoła Stylu – która w praktycznych aspektach obejmuje: umiejętność doboru garderoby do sylwetki, doboru makijażu i uczesania;

Szkoła Autoprezentacji – która w praktycznych aspektach obejmuje: umiejętność poprawnej wymowy, wystąpień publicznych, kontroli swojego zachowania.

Szkoła Kariery – która w praktycznych aspektach obejmuje: umiejętności kreowania ścieżki kariery zawodowej, budowania marki osobistej.

Szkoła Zdrowia – która w praktycznych aspektach obejmuje: wiedze dotyczącej szeroko pojętej profilaktyki, doboru diety i prowadzenia zdrowego stylu życia.





Kształcenie

NA KIERUNKU BEZPIECZEŃSTWO WEWNĘTRZNE

Zajęcia dydaktyczne w ramach pierwszego stopnia Kryminologii będą prowadzone przez wybitnych naukowców i praktyków mających uznanie w kraju i na świecie m.in:

- ▶ **Prof. dr hab. Andrzej Zoll** – b. Prezes Trybunału Konstytucyjnego, b. Rzecznik Praw Obywatelskich
- ▶ **Prof. dr hab. Zbigniew Cwiągalski** – b. minister sprawiedliwości i prokurator generalny
- ▶ **Prof. dr hab. dr h. c Emil Pływaczewski** – kryminolog, jako jedyny Polak jest członkiem jury „nobla kryminologicznego” – Sztokholmskiej Nagrody Kryminologicznej, Dyrektor Centrum Badań i Ekspertyz Kryminologicznych
- ▶ **Prof. dr hab. Ewa Guzik- Makaruk** - Zastępca Dyrektora Międzynarodowego Centrum Badań i Ekspertyz Kryminologicznych, Członek Krajowej Rady Transplantacyjnej
- ▶ **Prof. dr hab. Andrzej Sakowicz** - członek komitetu Nauk Prawnych Polskiej Akademii Nauk
- ▶ **dr hab. Janusz Raglewski** - członek komitetu Nauk Prawnych Polskiej Akademii Nauk, członek komisji Bioetycznej przy Okręgowej Izbie Lekarskiej w Krakowie
- ▶ **dr hab. Leszek Wieczorek**- b. Dyrektor Instytutu Ekspertyz Sądowych
- ▶ **dr hab. Zdzisław Gawlik** – prawnik, b. Sekretarz Stanu w Ministerstwie Skarbu Państwa
- ▶ **dr Marek Story, prof. WSPiA** – powołany do pracy w watykańskiej Kongregacji Nauki i Wiary
- ▶ **dr Robert Bałdys** – b. zastępca Komendanta Stołecznego Policji w Warszawie
- ▶ **dr Ireneusz Bembas** – b. funkcjonariusz Policji, b. Dziekan Wydziału Bezpieczeństwa i Nauk Prawnych Wyższej Szkoły Policji w Szczytnie
- ▶ **dr Dorota Mocarska** – b. funkcjonariusz Policji, b. Dyrektor Instytutu Nauk Prawnych i Instytutu Kształcenia kadr w Wyższej Szkole Policji w Szczytnie
- ▶ **dr Agata Furgała** – Dziekan Kolegium Bezpieczeństwa WSPiA, b. doradca Podsekretarza Stanu w MSWiA oraz b. zastępca dyrektora w Departamencie Analiz i Nadzoru w Ministerstwie Spraw Wewnętrznych i Administracji
- ▶ **dr A.Świerczewską-Gąsiorowską** – b. funkcjonariusz Policji, b. Prorektor Wyższej szkoły Policji w Szczytnie.

To tylko niektórzy nauczyciele akademicki, dzięki którym nabędziecie wiedzę, umiejętności i kompetencje z obszaru Kryminologii





OFERTA **STUDIÓW**

KOLEGIUM PRAWA



dr Marta Pietras-Eichberger,
Prodzikan Kolegium Prawa

W Kolegium Prawa WSPiA Rzeszowskiej Szkoły Wyższej prowadzone są jednolite studia magisterskie na kierunku prawo. Naszym celem jest przygotowanie Cię do zdania egzaminu aplikacyjnego i podjęcia aplikacji prawniczej, m.in.: prokuratorskiej, sędziowskiej, adwokackiej, radcowskiej i notarialnej. Służą temu między innymi zajęcia prowadzone w formie warsztatów i pracowni praktycznych, a także zajęcia w Klinice Prawa. W ramach kształcenia aplikacyjnego będziesz miał możliwość udziału w bezpłatnych seminariach i kursach przygotowujących do egzaminów wstępnych na poszczególne aplikacje.

Na podstawie wieloletnich analiz wiemy jednak, że nie wszyscy absolwenci kierunku prawo decydują się na odbycie aplikacji, dlatego program studiów uwzględnia również przedmioty, które przygotowują Cię do podjęcia pracy w szeroko rozumianych urzędach, jednostkach administracji rządowej i samorządowej, biurach doradztwa podatkowego, bankach, firmach ubezpieczeniowych, a także w formacjach mundurowych (policja, straż miejska, straż graniczna, służba celna, wojsko). Posiadając doskonale wyposażone Laboratorium Kryminalistyczne mamy doskonałą bazę do prowadzenia zajęć w formie warsztatów np. z daktyloskopii (badania i ujawniania odcisków palców), obsługi wariografu (wykrywacza kłamstw) oraz wielu innych specjalistycznych obszarów kryminalistyki i kryminologii. Zajęcia prowadzone są przez doświadczonych specjalistów. Studując u nas masz szansę zostać technikiem kryminalistyki, biegłym sądowym lub detektywem.

Prawo to też doskonały kierunek dla osób, które marzą o karierze dyplomaty, funkcjonariusza międzynarodowego, osoby pragnącej poświęcić się pracy w międzynarodowych organizacjach rządowych i pozarządowych. WSPiA Rzeszowska Szkoła Wyższa od lat zaangażowana jest w promocję i upowszechnianie praw człowieka biorąc udział w inicjatywach organizowanych przez m.in. Human Rights Watch (festiwal filmów o prawach człowieka, debaty, konferencje, Amnesty International (akcja pisania listów w obronie osób, których prawa zostały naruszone).

W trakcie studiów możesz brać udział w pracy Kliniki Prawa, która jest jedną z największych w Polsce, zyskując wiedzę i umiejętności niezbędne w przyszłej pracy zawodowej. Klinika Prawa ma status samodzielnej jednostki organizacyjnej dzięki czemu zyskujesz doświadczenie takie jak podczas pracy w profesjonalnej kancelarii radcowskiej lub adwokackiej. Zostaniesz przygotowany do rozwiązywania konkretnych problemów prawnych pod kierunkiem doświadczonych praktyków, jak również zdobędziesz doświadczenie cenione przez pracodawców. Będziesz miał też możliwość wzięcia udziału w symulowanych rozprawach sądowych, dzięki czemu poznasz praktyczne zasady udziału w procesie karnym i cywilnym. Dla studentów obsługujących klientów w ramach Kliniki Prawa organizowane są szkolenia dodatkowe podnoszące ich kompetencje w obszarze mediacji, arbitrażu, psychologii sądowej itd.

W planie studiów kładziemy szczególny nacisk na zajęcia praktyczne po to, aby w jak największym stopniu wyposażać Cię nie tylko w wiedzę, ale też w umiejętności i kompetencje, które pozwolą zdać Ci egzamin na wymarzoną aplikację. Poza Kliniką Prawa, począwszy od II do końca V roku studiów wszyscy studenci kierunku PRAWO odbywają warsztatowe zajęcia w małych grupach (4-5 os.) w ramach, których rozwiązują kazusy pod okiem praktyków (sędziów, prokuratorów, adwokatów, notariuszy).

Nowatorskim rozwiązaniem jest też nasza oferta obejmująca ŚCIEŻKĘ APLIKACYJNĄ, czyli cykl zajęć m.in. z sędziami, adwokatami, notariuszami, prokuratorami, których celem jest jak najlepsze przygotowanie Cię do zadania egzaminu na aplikację: sędziowską, prokuratorską, adwokacką, radcowską, notarialną i komorniczą. Podczas zajęć w ramach ścieżki aplikacyjnej systematyzowana jest wiedza zdobyta w czasie studiów. Rozwiązując testy dowiesz się jakie są Twoje szanse na zdanie egzaminu aplikacyjnego po zakończeniu studiów. Dowiesz się w jakich obszarach jesteś mocny, a które dziedziny prawa wymagają pogłębienia wiedzy i w jakim stopniu. Ścieżka aplikacyjna to bezpłatna oferta dodatkowa dla studentów zainteresowanych zdawaniem na aplikację prawnicze.

Zapraszam do studiowania na kierunku „prawo”
dr Marta Pietras-Eichberger.



PRAWO



PRAWO jednolite studia magisterskie (5-letnie) stacjonarne i niestacjonarne

uprawniające do ubiegania się o przyjęcie na aplikacje: sędziowską, prokuratorską, adwokacką, radcowską, notarialną komorniczą, legislacyjną oraz do zatrudnienia w zawodach i na stanowiskach, na których wymagane jest ukończenie studiów prawniczych.

▶ **STUDIUM PRAKTYCZNEJ NAUKI PRAWA: Kurs na aplikacje prawnicze (dawniej Ścieżka aplikacyjna)**

SEMINARIA DOKTORANCKIE

dla absolwentów prawa, administracji, bezpieczeństwa wewnętrznego.

Przedmioty podstawowe w całym toku studiów:

- ▶ Wstęp do nauki o państwie i prawie,
- ▶ Doktryny społeczno-prawne,
- ▶ Mechanizmy gospodarki rynkowej,
- ▶ Historia prawa,
- ▶ Prawo konstytucyjne,
- ▶ Łacińska terminologia prawnicza,
- ▶ Rozwój kompetencji społecznych i osobistych,
- ▶ Logika prawnicza,
- ▶ Antyczne korzenie współczesnego prawa,
- ▶ Prawo cywilne (część ogólna, prawo rzeczowe, zobowiązania, spadki, prawo rodzinne i opiekuńcze),
- ▶ Prawo karne (nauka o przestępstwie, nauka o karze),
- ▶ Prawo administracyjne ustrojowe,
- ▶ Prawo administracyjne- prawne formy działania administracji,
- ▶ Prawo wyznaniowe i kanoniczne,
- ▶ Instytucje i źródła prawa UE,
- ▶ Finanse publiczne i prawo finansowe (finanse publiczne, prawo podatkowe, bankowość i prawo bankowe),
- ▶ Postępowanie karne (część ogólna, przebieg procesu),
- ▶ Postępowanie administracyjne,
- ▶ Postępowanie sądownoadministracyjne,
- ▶ Prawo międzynarodowe publiczne,
- ▶ Postępowanie cywilne (część ogólna, przebieg procesu),
- ▶ Prawo handlowe (prawo spółek, umowy handlowe),
- ▶ Prawo pracy i ubezpieczeń społecznych (indywidualne i zbiorowe, ubezpieczenia społeczne),
- ▶ Legislacja,
- ▶ Publiczne prawo gospodarcze (prawo przedsiębiorców, prawo ochrony konkurencyjności),
- ▶ Prawo karne wykonawcze,
- ▶ Kryminalistyka i kryminologia,
- ▶ Prawo internetowe,
- ▶ Ochrona danych osobowych i informacji niejawnych,
- ▶ Przemoc ekonomiczna w Polsce,
- ▶ Retoryka,
- ▶ Komparatystyka prawnicza-symulacje procesowe,
- ▶ Prawo międzynarodowe prywatne,
- ▶ Stosowanie prawa,
- ▶ Cyberbezpieczeństwo,
- ▶ Prawo i bezpieczeństwo w lotnictwie,
- ▶ Kliniki prawa.





mgr Elwira Rak,
Prezes Kliniki Prawa

Studenckie Biuro Porad Prawnych „Klinika Prawa” WSPiA Rzeszowskiej Szkoły Wyższej

Głównym celem funkcjonowania kliniki jest bezpłatne udzielanie porad prawnych przez studentów oczywiście pod opieką pracowników naukowych

Uczelni. Porad udzielamy niezamożnym mieszkańcom regionu. Jest to doskonała forma przygotowania się już w czasie studiów do egzaminów na wybraną aplikację. Klinika Prawa to również bardzo dobre miejsce do poznania i nauki pracy w zawodach prawniczych. Pod okiem naszych opiekunów będziesz razem z nami zajmował się prawdziwymi problemami prawnymi, szukał sposobów ich rozwiązania. Im więcej takich spraw rozpatrzysz, tym później będzie Ci łatwiej w czasie pracy zawodowej. Klinika to również doskonała forma praktyki, którą otrzymujesz podczas studiów w WSPiA. Sprawy, którymi zajmujemy się w czasie pracy w Klinice, są bardzo różne. Czasem prostsze, a czasem wymagające poświęcenia większej ilości czasu. W pracach Kliniki uczestniczą studenci już na II roku studiów.



Inscenizowana rozprawa sądowa w „sali sądowej” WSPiA Rzeszowskiej Szkoły Wyższej. „Sala sądowa” została wybudowana specjalnie po to, aby nasi studenci mogli podczas ćwiczeń zdobywać praktyczną wiedzę i doświadczenie, wcielając się w rolę np.: sędziego, prokuratora lub adwokata.

PROJEKT EDUKACYJNY: Ścieżka aplikacyjna

Bezpłatne zajęcia, na których będziesz systematyzował swoją wiedzę i ćwiczył rozwiązywanie pytań testowych, które pojawiały się na egzaminach na aplikację w latach ubiegłych. Z uwagi na to, że pytania oparte są co roku na zbliżonych aktach prawnych, zajęcia te pozwolą Ci odbyć trening przed właściwym egzaminem wstępnym na aplikację. Zajęcia te kończą się symulowanym egzaminem na aplikację. Na podstawie wyników z tego egzaminu dowiesz się nad czym musisz jeszcze popracować, aby odnieść sukces na egzaminie wstępnym na wymarzoną aplikację.

W WSPiA Rzeszowskiej Szkole Wyższej kurs przygotowujący na egzaminy wstępne na aplikację jest bezpłatny! Sprawdź ile kosztują analogiczne kursy prowadzone przez inne podmioty!



Profil **ABSOLWENTA**

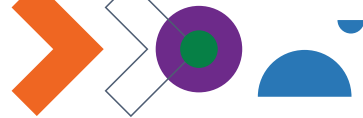

Jako absolwent jednolitych studiów magisterskich na kierunku **prawo** będziesz bardzo dobrze przygotowany do podjęcia aplikacji w Krajowej Szkole Sądownictwa i Prokuratury lub adwokackiej, notarialnej, radcowskiej i komorniczej, legislacyjnej. Służy temu m.in. ścieżka aplikacyjna, czyli dodatkowe, bezpłatne zajęcia, które przygotowują Cię do zdania egzaminu na aplikację prawniczą. Będziesz mógł także podjąć zatrudnienie w zawodach i na stanowiskach, na których wymagane jest ukończenie studiów prawniczych, m.in. w organach administracji rządowej i samorządowej. Naszym celem jest takie przygotowanie Cię jako absolwenta **prawa**, abyś mógł zrealizować własne plany i aspiracje w zakresie kariery zawodowej. Dlatego też przedstawiamy Ci bogatą ofertę przedmiotów, umożliwiających zdobycie specjalistycznej wiedzy i umiejętności, pozwalających na wykonywanie doradztwa prawnego. Absolwenci **Kolegium Prawa WSPiA Rzeszowskiej Szkoły Wyższej** bardzo dobrze radzą sobie na rynku pracy i na egzaminach na aplikacje prawnicze. Najlepiej pokazują to badania losów absolwentów przygotowywane przez Ministerstwo Nauki i Szkolnictwa Wyższego oraz ZUS. Wynika z nich, że 94 procent absolwentów studiów prawniczych naszej Uczelni znajduje pracę tuż po ukończeniu nauki.

W oparciu o analizę wyników egzaminów wstępnych na aplikacje prawnicze przygotowaną przez Ministerstwo Sprawiedliwości ponad 57 proc. absolwentów WSPiA Rzeszowskiej Szkoły Wyższej, którzy skończyli studia w 2020 r. i przystąpili do egzaminów na wybraną aplikację zakończyło go z wynikiem pozytywnym. Plasuje to nas w pierwszej trójce wśród uczelni niepublicznych w Polsce i na pierwszym miejscu w regionie.



Praca **PO STUDIACH...**

- ▶ firmy doradztwa prawnego,
- ▶ firmy doradztwa podatkowego,
- ▶ służby mundurowe,
- ▶ obsługa prawna firm,
- ▶ własna działalność gospodarcza,
- ▶ Urząd Gminy,
- ▶ Urząd Miasta,
- ▶ Urząd Marszałkowski,
- ▶ Urząd Wojewódzki,
- ▶ sąd: aplikacja sędziowska, obsługa administracyjna,
- ▶ prokuratura: aplikacja prokuratorska, obsługa administracyjna,
- ▶ kancelaria adwokacka: aplikacja adwokacka, referent prawny,
- ▶ kancelaria notarialna: aplikacja notarialna, referent prawny,
- ▶ kancelaria radcowska: aplikacja radcowska, referent prawny,
- ▶ kancelaria komornicza : aplikacja komornicza, referent prawny,
- ▶ służba zagraniczna:
 - praca w organizacjach i instytucjach międzynarodowych,
 - praca w dyplomacji,
- ▶ praca w instytucjach i przedsiębiorstwach, krajowych współpracujących z zagranicą.



OFERTA **STUDIÓW**

KOLEGIUM **ADMINISTRACJI**



dr Przemysław Niemczuk,
Prorektor WSPiA,
Dziekan Kolegium Administracji

Kolegium Administracji w WSPiA Rzeszowskiej Szkole Wyższej gwarantuje studia na jednym z najlepszych kierunków w kraju.

27-letnie doświadczenie oraz znakomita kadra stanowią gwarancję jakości kształcenia. W 2021 roku Kolegium Administracji WSPiA RSW uzyskało nominację do prestiżowego Certyfikatu Doskonałości Kształcenia Polskiej Komisji Akredytacyjnej. Stanowi to uznanie dla nowoczesnych rozwiązań i programów realizowanych przez Uczelnię. Znajdują one odzwierciedlenie tak w formach zajęć, jak i w narzędziach dydaktycznych.

Dopasowując plany studiów do warunków panujących na rynku pracy, Kolegium Administracji realizuje pionierskie rozwiązania w procesie kształcenia Studentów. Wybór specjalności pozwala na dopasowanie tego procesu do planowanej drogi zawodowej.

Studia na pierwszym roku pierwszego stopnia realizowane są w formie łączonej, tj. **administracja//zarządzanie**. Dzięki temu Student ma cały rok akademicki na podjęcie świadomego wyboru profilu swojej ścieżki zawodowej. Deklarację o kontynuacji nauki w jednym z dwóch kolegiów; Kolegium Administracji lub Kolegium Zarządzania; składa się dopiero pod koniec drugiego semestru. Od drugiego roku studiów, nauka realizowana jest w ramach poszczególnych specjalności, uwzględniających konkretne przedmioty profilujące proces kształcenia.

Wasze wybory są dla nas ważne. Dlatego, po pierwsze, umożliwiliśmy studiowanie specjalności w trybie indywidualnym, a po drugie, możecie studiować równolegle dwie specjalności. Ponadto, gdy chcecie studiować specjalność, której nie ma na liście, możecie zaproponować jej utworzenie.

Zapraszam do podjęcia studiów
dr Przemysław Niemczuk.

ADMINISTRACJA

studia **stacjonarne** i **niestacjonarne**
specjalności na studiach **pierwszego** i **drugiego stopnia**:

- ▶ E-ADMINISTRACJA,*
- ▶ ADMINISTRACJA CELNA I SKARBOWA,
- ▶ ADMINISTRACJA PUBLICZNA,
- ▶ FINANSE I RACHUNKOWOŚĆ,
- ▶ ORGANIZACJA PRACY SOCJALNEJ I RESOCJALIZACJA,
- ▶ ZARZĄDZANIE TRANSPORTEM – SPEDYCJĄ – LOGISTYKĄ,
- ▶ KADRY I PŁACE, ** - **NOWOŚĆ!**
- ▶ ADMINISTRACJA BEZPIECZEŃSTWA WEWNĘTRZNEGO, **
- ▶ ADMINISTROWANIE FIRMA, **
- ▶ OCHRONA INFORMACJI, **
- ▶ ZARZĄDZANIE ZASOBAMI LUDZKIMI. **

* Specjalność prowadzona wyłącznie na studiach I stopnia.

** Specjalność prowadzona wyłącznie na studiach II stopnia.

Zajęcia na specjalnościach są uruchamiane pod warunkiem zgłoszenia się odpowiedniej liczby kandydatów. Jeśli na wybranej przez studenta specjalności nie zostanie utworzona grupa, to istnieje możliwość studiowania na specjalności według toku indywidualnego. Student może także zaproponować specjalność, której nie ma na liście i zrealizować ją w trybie indywidualnym pod warunkiem, że Uczelnia ma możliwości kadrowe jej prowadzenia. Można także mnożyć kompetencje poprzez wybranie kilku specjalności.





Wybrane przedmioty podstawowe w całym toku studiów:

ADMINISTRACJA, studia I stopnia:

- ▶ Wstęp do nauk o państwie i prawie,
- ▶ Doktryny społeczno-prawne,
- ▶ Mechanizmy gospodarki rynkowej,
- ▶ Rozwój kompetencji społecznych i osobistych,
- ▶ Ochrona danych osobowych i informacji niejawnych,
- ▶ Organizacja i zarządzanie,
- ▶ Historia administracji i gospodarki,
- ▶ Prawo konstytucyjne,
- ▶ Nauka o administracji,
- ▶ Instytucje i źródła prawa Unii Europejskiej,
- ▶ Prawo administracyjne,
- ▶ Zarządzanie informacją w przestrzeni publicznej,
- ▶ E-administracja,
- ▶ Nowoczesne narzędzia pracy biurowej,
- ▶ Finanse publiczne i prawo finansowe,
- ▶ Prawo cywilne,
- ▶ Postępowanie administracyjne i sądowo-administracyjne,
- ▶ Publiczne prawo gospodarcze,
- ▶ Prawo pracy,
- ▶ Postępowanie egzekucyjne w administracji.

ADMINISTRACJA, studia II stopnia:

- ▶ Prawo administracyjne – wybrane instytucje,
- ▶ Fundusze UE,
- ▶ Rozwój kompetencji społecznych i osobistych,
- ▶ Zarządzanie zasobami ludzkimi,
- ▶ Socjologia organizacji,
- ▶ Postępowanie administracyjne i sądowo-administracyjne – wybrane instytucje,
- ▶ Prawo ochrony środowiska,
- ▶ Prawo międzynarodowe publiczne,
- ▶ Odpowiedzialność osób pełniących funkcje publiczne,
- ▶ Prawo internetowe,
- ▶ Legislacja,
- ▶ Zarządzanie kryzysowe – organizacja i zasady,
- ▶ Bezpieczeństwo ekonomiczne państwa,
- ▶ Samorząd i prawo samorządowe,
- ▶ Wybrane instytucje prawa gospodarczego,
- ▶ Kultura administrowania,
- ▶ System ubezpieczeń społecznych w Polsce,
- ▶ Stosowanie prawa,
- ▶ Public relations i tworzenie wizerunku instytucji publicznych,
- ▶ Cyberbezpieczeństwo,
- ▶ Administrowanie informacją publiczną i informacjami niejawnymi.

Opisy specjalności

NA STUDIACH STACJONARNYCH I NIESTACJONARNYCH

E-ADMINISTRACJA (studia I stopnia)

Program tej specjalności jest odpowiedzią na zapotrzebowanie współczesnego rynku pracy. Wiedza, a zwłaszcza umiejętności zawodowe zdobyte w trakcie studiów w ramach specjalności E-Administracja pozwolą na samodzielne oraz sprawne wykonywanie pracy na stanowiskach bezpośrednio związanych z wykorzystaniem nowoczesnych technologii informatycznych w zakresie np.: elektronicznego obiegu dokumentacji, komunikacji elektronicznej, usług administracji on-line.

Praca dla Absolwenta specjalności E-Administracja:

- ▶ jednostki administracji rządowej
- ▶ jednostki administracji samorządowej
- ▶ podmioty gospodarcze.

ADMINISTRACJA CELNA I SKARBOWA (studia I i II stopnia)

Program tej specjalności przygotowany został z myślą o osobach zamierzających podjąć pracę lub pracujących w służbach celnych oraz urzędach skarbowych.

Praca: z uwagi na fakt członkostwa Polski w Unii Europejskiej, specjalność stwarza perspektywę zatrudnienia w administracji celnej w naszym regionie, będącym jednocześnie granicą obszaru unijnego.



ADMINISTRACJA PUBLICZNA (studia I i II stopnia)

Program przygotowano z założeniem, aby Student zyskał wiedzę, kwalifikacje oraz umiejętności niezbędne na potrzeby organizacji oraz wspomagania procesów zarządzania, m.in. w sferze: usług publicznych, polityki regionalnej, przedsiębiorczości komunalnej.

Praca dla Absolwenta specjalności Administracja Publiczna:

- ▶ jednostki administracji rządowej
- ▶ jednostki administracji samorządowej

FINANSE I RACHUNKOWOŚĆ (studia I i II stopnia)

Program specjalności przygotowano w taki sposób, aby przygotować Absolwenta do objęcia stanowisk kierowniczych średniego i wyższego szczebla. W szczególności Student zdobędzie wiedzę, kompetencje i umiejętności w zakresie podejmowania decyzji ekonomiczno-finansowych.

Praca dla Absolwenta specjalności Finanse i Rachunkowość:

- ▶ instytucje finansowe i niefinansowe
- ▶ podmioty gospodarcze
- ▶ jednostki administracji publicznej
- ▶ własna działalność gospodarcza

ORGANIZACJA PRACY SOCJALNEJ I RESOCJALIZACJA (studia I i II stopnia)

Program specjalności umożliwi podjęcie zatrudnienia w sektorze pomocy społecznej. Nie uprawnia jednak do uzyskania statusu pracownika socjalnego w rozumieniu ustawy z dnia 12 marca 2004 roku o pomocy społecznej.

Praca dla Absolwenta specjalności Organizacja Pracy Socjalnej i Resocjalizacja:

- ▶ regionalne ośrodki polityki społecznej
- ▶ powiatowe centra pomocy rodzinie
- ▶ ośrodki pomocy społecznej
- ▶ placówki opiekuńczo-wychowawcze
- ▶ domy pomocy społecznej

ZARZĄDZANIE TRANSPORTEM – SPEDYCJĄ – LOGISTYKĄ (studia I i II stopnia)

Program specjalności zapewnia Studentom uzyskanie kompleksowej wiedzy umożliwiającej planowanie i realizację obsługi transportowo-spedycyjno-logistycznej oraz celnej w zakresie krajowego i międzynarodowego obrotu towarowego. Ukończenie tej specjalności zwalnia z egzaminu na Certyfikat Kompetencji Zawodowych dla osób zarządzających transportem w przedsiębiorstwach transportu samochodowego oraz gwarantuje wpis na listę Agentów Celnych.

Praca dla Absolwenta specjalności Zarządzanie Transportem-Spedycją-Logistyką:

- ▶ przedsiębiorstwa eksportowe i importowe
- ▶ urzędy i agencje celne
- ▶ firmy consultingowe



KADRY I PŁACE, NOWOŚĆ! (studia II stopnia)

Program pozwala na uzyskanie wiedzy połączonej z praktycznymi umiejętnościami z zakresu prawa pracy, wynagrodzeń, rozliczania świadczeń pracowniczych, dokumentacji kadrowej, podatkowej i ZUS. Program obejmuje pełny zakres wiadomości potrzebnych do wykonywania funkcji kadrowych, kadrowo-płacowych i rozliczeniowych. Opracowany został z myślą o osobach poszukujących zatrudnienia lub zatrudnionych w działach kadrowo-płacowych jak też do osób prowadzących działalność gospodarczą, które chcą samodzielnie zarządzać sprawami kadrowo-płacowym.

Praca dla Absolwenta specjalności Kadry i Płace:

- ▶ Specjalista ds. wynagrodzeń
- ▶ Specjalista ds. kadr
- ▶ Własna działalność gospodarcza

ADMINISTRACJA BEZPIECZEŃSTWA WEWNĘTRZNEGO (studia I i II stopnia)

Program specjalności obejmuje m.in. treści prawnicze, socjologiczne oraz związane z etyką zawodową. Studenci studiujący specjalność Administracja Bezpieczeństwa Wewnętrznego zdobywają zarówno umiejętności teoretyczne, które pozwalają im na poznanie podstaw funkcjonowania służb, jak i praktyczne umiejętności niezbędne do pracy w służbie bezpieczeństwa publicznego, takie jak np. posługiwanie się bronią palną czy znajomość zasad funkcjonowania laboratorium kryminalistycznego. Dobór przedmiotów umożliwi zapoznanie się ze wszystkimi aspektami funkcjonowania służb bezpieczeństwa wewnętrznego.

Praca dla Absolwenta specjalności Administracja Bezpieczeństwa Wewnętrznego:

- ▶ służby i formacje mundurowe m.in. Policja, Straż Graniczna, Służba Więzienna, Służba Celno-Skarbowa,
- ▶ Służba Ochrony Państwa;
- ▶ służby specjalne, np. ABW, CBA, SWW.

ADMINISTROWANIE FIRMĄ (studia I i II stopnia)

Program tej specjalności, odnosząc się do przestrzeni działalności gospodarczej, obejmuje zagadnienia prawne, zarządzanie, finanse oraz ekonomię.

Praca dla Absolwenta specjalności Administrowanie Firmą:

- ▶ własna działalność gospodarcza
- ▶ specjalista ds. prawnych
- ▶ specjalista ds. zarządzania

OCHRONA INFORMACJI (studia II stopnia)

Program specjalności obejmuje szeroko rozumianą ochronę informacji w jednostkach sektora publicznego i niepublicznego oraz organach wymiaru sprawiedliwości. Absolwenci tej specjalności nabywają m.in. kompetencje w zakresie audytów bezpieczeństwa informacji i systemów informatycznych.

Praca dla Absolwenta specjalności Ochrona Informacji:

- ▶ Inspektor Ochrony Danych Osobowych
- ▶ pełnomocnik ds. Ochrony Informacji Niejawnych
- ▶ audytor w zakresie bezpieczeństwa informacji

ZARZĄDZANIE ZASOBAMI LUDZKIMI (studia I i II stopnia)

Program specjalności przygotowuje Absolwentów do pracy związanej z planowaniem, pozyskiwaniem i selekcją pracowników, a także pozwala na zdobycie wiedzy i kompetencji w zakresie systemów motywowania i wynagradzania, marketingu personalnego oraz teorii podejmowania decyzji.

Praca dla Absolwenta specjalności Zarządzanie Zasobami Ludzkimi:

- ▶ administracja publiczna
- ▶ banki
- ▶ podmioty gospodarcze



Kształcenie

NA KIERUNKU BEZPIECZEŃSTWO WEWNĘTRZNE

- ▶ **prof. dr hab. P. Zapałowski**, poseł na Sejm III kadencji, poseł do Parlamentu Europejskiego VI kadencji, Przewodniczy Komisji Rewizyjnej przy Zarządzie Głównym Polskiego Towarzystwa Geopolitycznego
- ▶ **prof. dr hab. A. Dral**, specjalista z zakresu prawa pracy, b. członek Rady Nadzorczej Bipromet S.A.
- ▶ **prof. dr hab. R. Sawuła**, sędzia Naczelnego Sądu Administracyjnego
- ▶ **prof. dr hab. W. Czyżowicz**, b. podsekretarz stanu w Ministerstwie Finansów, b. szef Służby Celnej, członek IFCBA oraz CONFIAD, b. Generalny Inspektor Informacji Finansowej
- ▶ **prof. K. Jaremczuk**, b. Rektor PWSZ w Tarnobrzegu, specjalista z zakresu ekonomii
- ▶ **ppłk. Dr P. Łuczowski**, b. szef Wydziału Mobilizacji i Uzupełnień Wojewódzkiego Sztabu Wojskowego w Rzeszowie
- ▶ **dr hab. P. Witkowski**, b. Dyrektor Izby Celnej w Białej Podlaskiej, ekspert celny
- ▶ **dr hab. S. Rysz**, przedsiębiorca, właściciel firmy ERESJOT.pl
- ▶ **dr hab. A. Rzepka**, specjalista ds. kadr i płac
- ▶ **dr D. Gąsiorowski**, Wydział Bezpieczeństwa Wewnętrznego WSPol
- ▶ **dr R. Bałdys**, b. Dyrektor Biura Kontroli Komendy Głównej Policji, b. Zastępca Komendanta Stołecznej Policji
- ▶ **dr G. Pelewicz**, b. Naczelnik Urzędu Skarbowego w Stalowej Woli
- ▶ **dr J. Herda-Jarecka**, SSSC w Izbie Celnej
- ▶ **dr M. Chackiewicz**, b. funkcjonariusz Służby Celno-Skarbowej w Rzeszowie
- ▶ **dr M. Gajda-Durlik**, członek Samorządowego Kolegium Odwoławczego w Rzeszowie
- ▶ **dr W. Lichota**, Kierownik oddziału umów w zakresie infrastruktury komunikacyjnej oraz czystej energii w Departamencie Wdrażania Projektów Infrastrukturalnych Samorządu Województwa Podkarpackiego
- ▶ **dr M. Uryniak**, specjalista ds. finansów
- ▶ **dr M. Kurek**, ekonomista, konsultant ds. biznes planów i planów strategicznych firm i jednostek samorządu terytorialnego
- ▶ **mgr B. Rapa**, Dyrektor Regionu Podkarpackiego Banku Gospodarstwa Krajowego
- ▶ **dr M. Chrzanowski**, doradca biznesowy, szkoleniowiec, ekspert z zakresu akceleracji biznesu z wykorzystaniem najnowszych metod, technik i narzędzi
- ▶ **dr R. Pukała**, specjalista z zakresu ekonomista
- ▶ **dr L. Piczak**, Dyrektor Biura Zarządu Zakładów Magnezytowych ROPCZYCE S.A.
- ▶ **dr T. Kożak-Siara**, Dyrektor Instytutu Ekonomii i Zarządzania w jednostce Instytut Ekonomii i Zarządzania
- ▶ **dr G. Szynal**, b. Prezes Sądu Rejonowego w Przemyśle
- ▶ **dr K.J. Jakubski**, ekspert w zakresie przestępczości komputerowej
- ▶ **dr L. Gajos**, socjolog, b. dyrektor HR w Polfa sp. z o.o.
- ▶ **dr Z. Frączek**, specjalista z zakresu pedagogiki społecznej
- ▶ **dr E. Rzeszutko-Wójcik**, psychoterapeuta, biegła z zakresu psychologii

- ▶ **dr D. Fudali**, funkcjonariusz Centralnego Zarządu Służby Więziennej w Warszawie
- ▶ **dr J. Poleszak**, Ekspert z zakresu rekonstrukcji wypadków drogowych
- ▶ **podinsp. P. Filip**, Naczelnik Wydziału ds. Ochrony Informacji Niejawnych Komendy Miejskiej Policji w Rzeszowie
- ▶ **mgr A. Bodzioch**, b. Naczelnik Laboratorium Kryminalistycznego Komendy Wojewódzkiej Policji w Rzeszowie
- ▶ **mgr J. Sobolewski**, ekonomista, ekspert w zakresie zarządzania budżetem jednostek budżetowych
- ▶ **mgr A. Lasociński**, II Zastępca Naczelnika Pierwszego Urzędu Skarbowego w Rzeszowie
- ▶ **mgr inż. B. Domino**, b. Naczelnik II Urzędu Skarbowego w Rzeszowie
- ▶ **mgr S. Jarzyna**, doradca ekonomiczny delegatury NIK w Rzeszowie
- ▶ **mgr T. Kubas-Hul**, b. Wiceprezes Polskiej Agencji Rozwoju Przedsiębiorczości, b. wicedyrektor podkarpackiego oddziału Agencji Restrukturyzacji i Modernizacji Rolnictwa
- ▶ **mgr M. Chomycz-Śmigielka**, b. Wojewoda podkarpacki, b. Wójt gminy Fredropol
- ▶ **mgr M. Borowik**, Zastępca Inspektora Ochrony Danych w Podkarpackim Urzędzie Wojewódzkim w Rzeszowie
- ▶ **mgr A. Burnatowska**, Kierownik Działu Izby Administracji Skarbowej w Rzeszowie
- ▶ **mgr A. Trygar**, starszy specjalista w Oddziale ds. Administrowania Infrastrukturą Aplikacyjną w Wydziale Organizacyjno-Administracyjnym PUW w Rzeszowie
- ▶ **mgr M. Szmyd**, główna księgowa Centrum Medycznego MEDYK w Rzeszowie
- ▶ **mgr W. Pitura**, Prezes Zarządu w firmie REVAS - Branżowe Symulacje Biznesowe
- ▶ **mgr K. Pytel**, kierownik HR w Bausch Health Poland Sp. z o.o
- ▶ **mgr R. Kołek**, specjalista z zakresu prawa pracy w zakresie rekrutacji, zatrudnienia, prowadzenia dokumentacji pracowniczej, zmian warunków umów o prace, rozwiązywania stosunków pracy, Bausch Health Sp. z o.o.
- ▶ **mgr E. Gapińska-Dykiel**, *specjalista ds. kadr i płac, Port Lotniczy w Jasionce*
- ▶ **mgr K. Ilasz**, specjalista z zakresu kadr i płac w Bausch Health Sp. z o.o.



Profil **ABSOLWENTA**

Studia na kierunku „**administracja**” dadzą Ci wszechstronne wykształcenie potrzebne w zawodach związanych z wykonywaniem funkcji administracyjnych, w tym również w administracji biznesowej. Program studiów pozwoli rozwinąć kompetencje cenione na współczesnym rynku pracy,

Studia dzięki wykorzystaniu nowatorskich metod kształcenia przygotowują fachowców, którzy znajdą zatrudnienie m.in. w urzędach administracji publicznej, innych placówkach publicznych, jak również w sektorze niepublicznym.

„**Administracja**” to także oferta dla osób zainteresowanych prowadzeniem własnych przedsiębiorstw lub pełnieniem funkcji kierowniczych w podmiotach gospodarczych, firmach doradczych, czy consultingowych.





Praca **PO STUDIACH...**

- ▶ urzędy administracji publicznej,
- ▶ firmy HR,
- ▶ firmy doradztwa podatkowego,
- ▶ turystyka,
- ▶ ZUS,
- ▶ firmy consultingowe,
- ▶ banki,
- ▶ zakłady opieki zdrowotnej,
- ▶ firmy ubezpieczeniowe,
- ▶ organizacje pozarządowe,
- ▶ własna działalność gospodarcza,
- ▶ agencje reklamowe,
- ▶ przedsiębiorstwa,
- ▶ obrót nieruchomości.
- ▶ biura rachunkowe,

Klinika **ADMINISTRACJI**

Klinika Administracji, w której możesz pracować w trakcie trwania studiów, zajmuje się udzielaniem bezpłatnych porad prawnych mieszkańcom miasta i całego regionu. W szczególności chodzi o pomoc doradczą i informacyjną w zakresie indywidualnych spraw administracyjnych, np. pomocy społecznej, prawa wodnego, warunków zabudowy, spraw sąsiedzkich.

Ponadto działalność Kliniki obejmuje także zagadnienia związane z funkcjonowaniem administracji publicznej. Aktywność studentów w klinice realizowana jest pod okiem praktyków wywodzących się z administracji samorządowej i rządowej, jak i orzekających w Samorządowym Kolegium Odwoławczym, czy sędziów Wojewódzkiego Sądu Administracyjnego.

Zapewnia to studentom merytoryczne wsparcie w rozwiązywaniu spraw, jak i dostęp do case study, z którymi praktyka administracyjna styka się na co dzień.

Klinika Administracji to również doskonała forma praktyki, którą oferujemy podczas studiów w WSPiA.



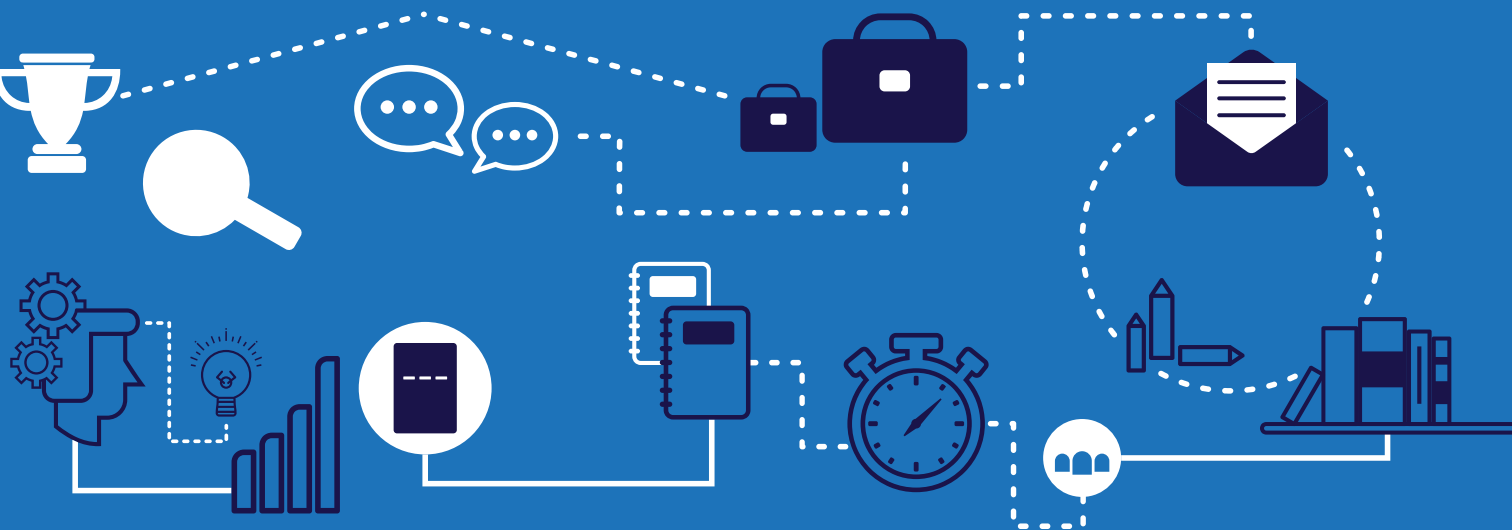

OFERTA **STUDIÓW**

KOLEGIUM **ZARZĄDZANIA**



dr Bożena Sowa,
Prorektor WSPiA,
Dziekan Kolegium Zarządzania

Zgodnie z definicją, mianem zarządzania określa się szereg działań, procesów i decyzji stosowanych w odniesieniu do zasobów organizacji, czyli osób i kapitału. Mają one zapewnić jej efektywne funkcjonowanie prowadzące do osiągnięcia zamierzonych celów. Upraszczając można powiedzieć, że zarządzanie to działanie umożliwiające realizację celów w sposób jak najbardziej efektywny. To także sztuka właściwej organizacji pracy. Pozwala ona na sprawne funkcjonowanie przedsiębiorstwa przy wykorzystaniu wiedzy i umiejętności pracowników. To nauka o tym, jak skutecznie prowadzić biznes. Zarządzanie to także sztuka dokonywania wyborów.

Duża różnorodność i dynamika działań oraz zmiany zachodzące w otoczeniu organizacji wymuszają na menedżerach ciągłe podejmowanie decyzji. Część z nich będzie

miała wpływ na bieżące funkcjonowanie, część zaś będzie miała charakter strategiczny. Ich efekty będą znane w przyszłości. Dopiero wtedy będzie można określić, czy były to decyzje trafne, czy chybione. Dobry menedżer, wyposażony w wiedzę i umiejętności, nie unika podejmowania decyzji i nie obawia się wynikającej z nich odpowiedzialności.

Studia na kierunku „zarządzanie” w WSPiA przygotują Cię do bycia sprawnym i odpowiedzialnym menedżerem. Stopniowo, krok po kroku zdobędziesz wiedzę, która będzie stanowiła solidną podstawę Twojej dalszej kariery zawodowej.

Wiele osób łączy swoją przyszłość z „zarządzaniem”, gdyż praca po tym kierunku jest pełna wyzwań, co pozwala na uniknięcie zawodowej rutyny. Daje też możliwości wszechstronnego rozwoju i awansu zawodowego oraz satysfakcję z osiągniętych sukcesów.

Jako absolwent znajdziesz pracę na różnych szczeblach zarządzania w przedsiębiorstwach wszystkich sektorów gospodarki. Będziesz także wyposażony w umiejętności pozwalające na prowadzenie własnej działalności gospodarczej.

Zachęcam do zapoznania się z naszą ofertą edukacyjną i podjęcia studiów na kierunku „zarządzanie” w WSPiA Rzeszowskiej Szkole Wyższej

dr Bożena Sowa.

ZARZĄDZANIE

studia **stacjonarne** i **niestacjonarne**,
specjalności na studiach **pierwszego stopnia**:

- ▶ **ANALITYKA BIZNESU, - NOWOŚĆ!**
- ▶ **RACHUNKOWOŚĆ I ZARZĄDZANIE FINANSAMI Z ELEMENTAMI CONTROLLINGU,**
- ▶ **MENEDŻER BIZNESU, - NOWOŚĆ!**
- ▶ **ZARZĄDZANIE PROJEKTOWE, - NOWOŚĆ!**
- ▶ **ZARZĄDZANIE W INSTYTUCJACH PUBLICZNYCH, - NOWOŚĆ!**
- ▶ **ZARZĄDZANIE ZASOBAMI LUDZKIMI.**

Po ukończeniu studiów I stopnia możesz kontynuować naukę na studiach II stopnia w WSPiA np. na kierunku „administracja”.

Zajęcia na specjalnościach są uruchamiane pod warunkiem zgłoszenia się odpowiedniej liczby kandydatów. Jeśli na wybranej przez studenta specjalności nie zostanie utworzona grupa, to istnieje możliwość studiowania na specjalności według toku indywidualnego. Student może także zaproponować specjalność, której nie ma na liście i zrealizować ją w trybie indywidualnym pod warunkiem, że Uczelnia ma możliwości kadrowe jej prowadzenia. Można także mnożyć kompetencje poprzez wybranie kilku specjalności.



Przedmioty podstawowe w całym toku studiów:

- ▶ Mechanizmy gospodarki rynkowej,
- ▶ Podstawy wiedzy o państwie i prawie,
- ▶ Rozwój kompetencji społecznych i osobistych,
- ▶ Nauka administracji i zarządzania,
- ▶ Organizacja i zarządzanie,
- ▶ Przedsiębiorczość i innowacyjność,
- ▶ Organizacja i funkcjonowanie UE,
- ▶ Podstawy marketingu,
- ▶ Finanse publiczne i prawo finansowe,
- ▶ Współczesne teorie organizacji i zarządzania,
- ▶ Podstawy zarządzania zasobami ludzkimi,
- ▶ Podstawy rachunkowości,
- ▶ Zarządzanie międzynarodowe,
- ▶ Planowanie i pozyskanie zasobów ludzkich, Polityka finansowa,
- ▶ Umowy cywilnoprawne,
- ▶ Menedżer w organizacji,
- ▶ Konkurencja i badania rynkowe,
- ▶ Rachunkowość finansowa,
- ▶ Prawo gospodarcze,
- ▶ Integracja i zarządzanie projektem,
- ▶ Zarządzanie jakością,
- ▶ Informatyczne narzędzia zarządzania,
- ▶ Informacja i komunikacja w przestrzeni publicznej,
- ▶ Biznesplan,
- ▶ Prawo pracy i ubezpieczeń społecznych,
- ▶ Zarządzanie strategiczne,
- ▶ Zarządzanie ryzykiem,
- ▶ Zarządzanie projektami.

Opisy specjalności

NA STUDIACH STACJONARNYCH I NIESTACJONARNYCH

ANALITYKA BIZNESU - NOWOŚĆ!

Specjalność „Analityka biznesu” ma na celu wykształcić umiejętności przeprowadzania wszechstronnych analiz biznesowych pozwalających ocenić zarówno bieżącą sytuację przedsiębiorstwa jak również jego perspektyw rozwojowych, a zwłaszcza analizy ekonomiczno – finansowej oraz pozycji rynkowej co stanowi warunek niezbędny do podejmowania prawidłowych decyzji operacyjnych oraz strategicznych w podmiotach gospodarczych reprezentujących zarówno sektor MSP jak również w spółkach giełdowych.

Absolwent tej specjalności zdobędzie wiedzę i umiejętności pozwalające na dokonywanie kompleksowej oceny sytuacji przedsiębiorstwa, co pozwoli na zajmowanie stanowiska analityka w podmiotach gospodarczych (w firmach działających w obszarze produkcji, handlu czy usług) jak również w firmach konsultingowych. Łącząc wiedzę z zakresu prowadzenia biznesu z umiejętnością analizy danych oraz sytuacji makroekonomicznych absolwent będzie dysponował kompetencjami pozwalającymi na podjęcie zatrudnienia zarówno w sektorze korporacyjnym jak również na rozpoczęcie i prowadzenie własnej działalności gospodarczej. We współczesnej gospodarce przedsiębiorstwa korzystają z wykształconych analityków biznesu - tylko w wówczas będą w stanie rozwijać swoją działalność i sprostać niemałej konkurencji.

Wśród kadry, obok nauczycieli akademickich, występują praktycy gospodarczy - osoby mające duże doświadczenie jako menedżerowie, konsultanci czy członkowie zarządów dużych spółek.

RACHUNKOWOŚĆ I ZARZĄDZANIE FINANSAMI Z ELEMENTAMI CONTROLLINGU

Celem specjalności jest przekazanie studentom aktualnej wiedzy i umiejętności w zakresie zarządzania przedsiębiorstwem. Po ukończeniu studiów absolwenci uzyskają wiedzę i umiejętności pozwalające na identyfikację i rozwiązywanie problemów wpływających na funkcjonowanie przedsiębiorstwa. Nauczą się, jak skutecznie prowadzić własną działalność gospodarczą, wykorzystywać szanse pojawiające się na rynku oraz przeciwdziałać zagrożeniom i reagować na sytuacje kryzysowe. Posiądą również umiejętność konstruowania innowacyjnych biznesplanów oraz skutecznego pozyskiwania środków finansowych na rozwój działalności gospodarczej.

Specjalność została przygotowana z myślą o osobach prowadzących lub planujących rozpoczęcie własnej działalności gospodarczej, a także zarządzających oraz pracownikach firm.

MENEDŻER BIZNESU

Celem specjalności jest przekazanie studentom aktualnej wiedzy i umiejętności w zakresie zarządzania przedsiębiorstwem. Po ukończeniu studiów absolwenci uzyskają wiedzę i umiejętności pozwalające na identyfikację i rozwiązywanie problemów wpływających na funkcjonowanie przedsiębiorstwa. Nauczą się, jak skutecznie prowadzić własną działalność gospodarczą, wykorzystywać szanse pojawiające się na rynku oraz przeciwdziałać zagrożeniom i reagować na sytuacje kryzysowe. Posiądą również umiejętność konstruowania innowacyjnych biznesplanów oraz skutecznego pozyskiwania środków finansowych na rozwój działalności gospodarczej.

Specjalność została przygotowana z myślą o osobach prowadzących lub planujących rozpoczęcie własnej działalności gospodarczej, a także zarządzających oraz pracownikach firm.

ZARZĄDZANIE PROJEKTOWE - NOWOŚĆ!

Studia na specjalności „Zarządzanie projektowe” mają na celu przekazanie wiedzy z zakresu metod i technik zarządzania projektami jak również wyposażenie absolwenta w umiejętności i wiedzę, która zostanie później wykorzystana w praktyce zarządzania.

Po ukończeniu tej specjalności absolwent będzie umiał dokonać analizy i diagnozy organizacji oraz będzie potrafił podjąć działania mające na celu doskonalenie i rozwój jednostki.

Specjalność jest adresowana do osób chcących poznać koncepcję, realizację, monitoring oraz kontrolę realizacji projektu, identyfikację ryzyka i zarządzanie ryzykiem w projektach, zasady tworzenia budżetu projektu i określenie źródeł jego finansowania jak również projektowanie oraz realizację działań naprawczych.

Specjalność przygotowuje przyszłego absolwenta do podjęcia zatrudnienia, zwłaszcza w zakresie projektowania rozwiązań organizacyjnych, koordynacji i nadzoru czynności przebiegających w organizacji, wdrażania zmian organizacyjnych czy przeciwdziałania dysfunkcji w organizacji.

Absolwenci tej specjalności będą mogli podjąć zatrudnienie w charakterze specjalisty lub doradcy. Ponadto będą przygotowani do pracy w charakterze członka zespołu projektowego jak również będą mogli zajmować samodzielne stanowisko w zakresie zarządzania projektami.

ZARZĄDZANIE W INSTYTUCJACH PUBLICZNYCH - NOWOŚĆ!

Studiując specjalność „Zarządzanie w instytucjach publicznych i samorządowych” student zdobędzie wiedzę w zakresie prawidłowości, problemów funkcjonowania instytucji publicznych i samorządowych. Dzięki tej specjalności będzie przygotowany zwłaszcza do zarządzania zadaniami publicznymi, zarządzania nieruchomościami, zarządzania polityką regionalną, koordynacją pomocy publicznej, koordynacją oraz wsparciem partnerstwa publiczno - prawnego, koordynacji zadań obronnych i zarządzania kryzysowego, koordynacji zadań w zakresie ochrony środowiska.

Program studiów kładzie duży nacisk na problematykę związaną z prawem administracyjnym, zarządzaniem strategicznym oraz poznaniem funkcjonowania sektora finansów publicznych. Ponadto poruszana jest problematyka wykorzystania marketingu w jednostkach administracji publicznej jak również kierowania personelem. Dodatkowo zostaną zaprezentowane techniki motywacyjne oraz analiza i ocena przedsięwzięć inwestycyjnych.

Wybierając specjalność „Zarządzanie w instytucjach publicznych i samorządowych” student zdobędzie wiedzę na temat pracy w charakterze specjalisty organizacji i zarządzania oraz kierownika działu w instytucjach publicznych i samorządowych. Ponadto nauczy się skutecznej komunikacji, negocjowania i przekonywania oraz do pracy w zespole.

Specjalność „zarządzanie w jednostkach publicznych i samorządowych” stanowi atrakcyjną propozycję zarówno dla osób, które zawodowo pracują już w tym obszarze i chcą podnieść swoje kwalifikacje zawodowe jak również dla tych, które chcą zdobyć nowe kwalifikacje zawodowe. Po ukończeniu tej specjalności istnieje możliwość podjęcia zatrudnienia w placówkach publicznych oraz samorządowych jak również w różnego rodzaju instytucjach, organizacjach i podmiotach z nimi współpracujących. Dlatego też tę specjalność należy wziąć pod uwagę planując swoją zawodową drogę.

ZARZĄDZANIE ZASOBAMI LUDZKIMI

Specjalność powstała z myślą o osobach, które zamierzają zdobyć przygotowanie do pracy w działach personalnych. Jej celem jest zapoznanie studentów z istotnymi obszarami polityki kadrowej we współczesnych przedsiębiorstwach. Oprócz podstawowej wiedzy niezbędnej do funkcjonowania działów personalnych, specjalność doskonali także umiejętności wartościowania stanowisk pracy oraz rozwoju personalnego kadry. Przyszli absolwenci uzyskają również wiedzę na temat standardów zarządzania zasobami ludzkimi, metod realizacji polityki personalnej w organizacji, zarządzania procesem rekrutacji, selekcji, oceniania, wynagradzania, motywowania i rozwoju personalnego pracowników. Ponadto nauczą się prowadzenia obsługi administracyjnej kadr zgodnie z zasadami obowiązującego prawa.

O STUDIACH NA KIERUNKU ZARZĄDZANIE

Studiując na kierunku „zarządzanie” w WSPiA, oprócz zdobywania wiedzy, możesz rozwijać swoje pomysły i pasje, uczestnicząc w różnorodnych zajęciach praktycznych realizowanych m.in. w ramach systemu edukacji dodatkowej (BED), w kołach naukowych oraz Klinice Przedsiębiorczości. Dajemy Ci także możliwość uzyskania dodatkowych kwalifikacji m.in. poprzez równoczesne studiowanie na kilku specjalnościach (jak również na drugim kierunku). Dzięki temu będziesz mógł na bieżąco dostosować swoje wykształcenie do zmieniających się dynamicznie wymagań rynku pracy. Dobre wykształcenie, wsparte praktyką, będzie Twoją kartą przetargową w rozmowie z przyszłym pracodawcą!

Aby móc wykształcić na kierunku „zarządzanie” wysoko wykwalifikowaną kadrę kierowniczą czy specjalistów z danej dziedziny, opracowaliśmy starannie skonstruowany program studiów. Jest on oparty na naszym wieloletnim doświadczeniu, stałej współpracy z tzw. „otoczeniem biznesu” oraz instytucjami publicznymi i samorządowymi jak również na badaniach rynku pracy. Uwzględnia on także najnowsze krajowe i zagraniczne wzorce kształcenia. Nasi studenci uczestniczą w zajęciach prowadzonych z wykorzystaniem nowoczesnych metod nauczania. Odbywają praktyki zawodowe w firmach prywatnych i instytucjach publicznych.



Profil **ABSOLWENTA**

Absolwent „**zarządzania**” w WSPiA Rzeszowskiej Szkole Wyższej będzie doskonałym organizatorem, kreatywnym, przedsiębiorczym, komunikatywnym i odpowiedzialnym menedżerem. Wykorzystując potencjał przywódczy oraz wiedzę i umiejętności uzyskane podczas studiów będzie potrafił projektować i skutecznie wdrażać w pracy zawodowej nowoczesne metody zarządzania. Zrozumie procesy biznesowe zachodzące zarówno na poziomie lokalnym, jak i światowym oraz ich wpływ na funkcjonowanie organizacji. Wzmocni i wykształci swoje kompetencje menedżerskie. Przyswoi wiedzę i umiejętności oraz pozna instrumenty wspierające proces zarządzania, które umożliwią mu sprawne i profesjonalne kierowanie zasobem kapitałowym, ekonomicznym i ludzkim. Będzie odznaczał się także umiejętnościami analitycznymi w zakresie tworzenia biznesplanów, opracowywania i wdrażania strategii, myślenia projektowego, przygotowania i prowadzenia kampanii marketingowych oraz komunikacji wewnętrznej i zewnętrznej.



Praca PO STUDIACH...

Absolwent studiów na kierunku „zarządzanie” w WSPiA Rzeszowskiej Szkole Wyższej może podjąć pracę w:

- ▶ korporacjach,
- ▶ firmach państwowych i prywatnych,
- ▶ spółkach prawa handlowego wszystkich sektorów gospodarki krajowej, europejskiej oraz światowej,
- ▶ instytucjach finansowych,
- ▶ własnej działalności gospodarczej,
- ▶ urzędach administracji rządowej i samorządowej,
- ▶ instytucjach publicznych,
- ▶ organizacjach pozarządowych,
- ▶ wszelkiego typu nowoczesnych organizacjach, w których przechodzi się na nowatorskie sposoby zarządzania uwzględniające ciągłe zmiany otoczenia.

Klinika PRZEDSIĘBIORCZOŚCI



mgr Rafał Witkowski,
Opiekun
Kliniki Przedsiębiorczości

Głównym celem pracy Kliniki Przedsiębiorczości jest promocja i wspieranie rozwoju przedsiębiorczości wśród mieszkańców Podkarpacia.

Działalność Kliniki obejmuje w szczególności:

- ▶ prowadzenie konsultacji biznesplanów,
- ▶ informowanie o możliwych źródłach finansowania przedsięwzięć biznesowych,
- ▶ wspieranie przedsiębiorców w poszukiwaniu lokalu na siedzibę firmy,
- ▶ pomoc w przygotowywaniu dokumentów związanych z rozpoczęciem działalności gospodarczej.

Klinika Przedsiębiorczości prowadzi także kilka e-usług (m. in. wyszukiwarkę lokali na działalność gospodarczą w Rzeszowie, generator umów spółki cywilnej, wyszukiwarkę klauzul niedozwolonych związanych z e-biznesem).

Funkcje doradców biznesowych Kliniki pełnią

przedsiębiorczy studenci WSPiA. W czasie studiów zdobywają oni wiedzę i umiejętności, które umożliwiają im taką aktywność (m.in. w ramach przedmiotów: mechanizmy gospodarki rynkowej, prawne podstawy przedsiębiorczości, prawo gospodarcze). Dodatkowo w ramach działalności w Klinice studenci ciągle poszerzają swoją wiedzę poprzez uczestniczenie w kursach, spotkaniach, szkoleniach, warsztatach i konferencjach.

Spotkania z przedsiębiorczymi osobami stanowią dużą wartość dodaną dla studentów, którzy w ten sposób kształtują swoje predyspozycje do prowadzenia działalności gospodarczej oraz zbierają doświadczenie pomocne w karierze po ukończeniu studiów.

Klinika Przedsiębiorczości systematycznie organizuje wydarzenia popularyzujące wiedzę z zakresu przedsiębiorczości i prawa gospodarczego. Większość z nich ma charakter otwarty. Przeważnie są to zajęcia warsztatowe, które oprócz dostarczania wiedzy, rozwijają także umiejętności i kompetencje społeczne przydatne w biznesie. Aktywnie wpisujemy się także w międzynarodowe inicjatywy promujące przedsiębiorczość, tj. Startup Europe Week czy Światowy Tydzień Przedsiębiorczości.

Działalność Kliniki prowadzona jest pod opieką pracowników badawczo-dydaktycznych WSPiA.

Nagrody i wyróżnienia doradców biznesowych Kliniki:

- ▶ Startup Weekend Rzeszów #1 – Nagroda Publiczności (projekt: platforma praktyczna),
- ▶ Startup Weekend Rzeszów #2 – I miejsce i Nagroda Mentorów (projekt: DiluDilu Blocks).



OFERTA **STUDIÓW**

KOLEGIUM
BEZPIECZEŃSTWA WEWNĘTRZNEGO



dr Agata Furgała,
Prorektor WSPiA,
Dziekan Kolegium
Bezpieczeństwa Wewnętrznego

Kolegium Bezpieczeństwa Wewnętrznego WSPiA Rzeszowskiej Szkoły Wyższej oferuje Ci **studia I i II stopnia na kierunku „bezpieczeństwo wewnętrzne”**.

Bezpieczeństwo to wartość, której znaczenie konsekwentnie wzrasta we współczesnym świecie. Eksperti ds. szeroko pojmowanego bezpieczeństwa są niezwykle poszukiwani w różnych branżach, nie tylko w służbach mundurowych, ale także w sektorze komercyjnym np. w sektorze ochrony osób i mienia, agencjach detektywistycznych, organizacjach pozarządowych i dużych korporacjach międzynarodowych. WSPiA współpracując ze specjalistami z różnych obszarów bezpieczeństwa stale dostosowuje program nauczania do pojawiających się nowych trendów zagrożeń, czego wyrazem są propozycje nowych produktów i specjalności studiów. W ten sposób oferta dydaktyczna na kierunku „bezpieczeństwo wewnętrzne” wychodzi naprzeciw współczesnym potrzebom rynku pracy.

W ostatnich latach **rozbudowaliśmy zajęcia** m.in. z zakresu cyberbezpieczeństwa, kryminalistyki, bezpieczeństwa ekonomicznego, czy informatyki śledczej. Poszerzyliśmy też ofertę studiów II stopnia o interdyscyplinarne podejście, w którym pokazywane są także aspekty związane ze zjawiskiem trans sektorowości współczesnego bezpieczeństwa. Oferujemy studentom zajęcia m.in. z metodologii i metodyki nauk o bezpieczeństwie,

W ramach programu kształcenia **zostaniesz wszechstronnie przygotowany** m.in. do identyfikowania i analizowania różnorodnych zagrożeń dla bezpieczeństwa, zabezpieczania śladów kryminalistycznych na miejscu zdarzenia, przygotowywania planów na wypadek sytuacji kryzysowej. Poznasz tajniki pracy funkcjonariuszy różnych służb oraz innych podmiotów zajmujących się bezpieczeństwem. Jako student „bezpieczeństwa wewnętrznego” będziesz miał możliwość uzyskania bez dodatkowych kosztów **specjalistycznych kwalifikacji** (poświadczonych certyfikatami). W WSPiA działają też koła naukowe m.in.: Koło Bezpieczeństwa Granicznego, Bezpieczeństwa Wewnętrznego, Kryminalistyki i Krymi-

nologii, Prawa Międzynarodowego i Praw Człowieka oraz Koło Strzeleckie.

Do dyspozycji naszych studentów przeznaczylimy **budynek „Collegium Securitatis”**. Mieszczą się w nim m.in.: **profesjonalne laboratorium kryminalistyczne, strzelnica elektroniczna**, laboratoria komputerowe, w tym **laboratorium Cyber Crime**. Dysponujemy **szeroko rozbudowanym zapleczem sportowym**: pełnowymiarową halą sportową, siłownią, salą do trenowania sportów walki oraz torem przeszkód (dostosowanym do egzaminów sprawnościowych w służbach mundurowych).

Studia na kierunku „bezpieczeństwo wewnętrzne” to:

Po pierwsze:

Zajęcia z praktykami z branży: z czynnymi i byłymi funkcjonariuszami służb m.in. Policji, Straży Granicznej, Służby Celno-Skarbowej, Służby Więziennej, Państwowej Straży Pożarnej, ABW, CBA; z urzędnikami instytucji rządowych (m.in. MSWiA, Rządowe Centrum Bezpieczeństwa, NIK, Ministerstwo Sprawiedliwości, Inspekcja Transportu Drogowego); z pracownikami sektora ochrony osób i mienia oraz innych korporacji prywatnych z zakresu problematyki bezpieczeństwa (np. imprez masowych).

Po drugie!

Solidne podstawy teoretyczne z wybitną kadrą profesorską z zakresu prawa karnego, kryminalistyki i kryminologii, prawa administracyjnego, prawa celnego, prawa międzynarodowego.

Po trzecie!

Wykorzystywanie specjalistycznego sprzętu podczas zajęć (m.in. badania kryminalistyczne, symulacja sceny zbrodni, poligraf, symulator do cyberzagrożeń, oprogramowanie do symulacji zarządzania sytuacjami kryzysowymi, strzelnica elektroniczna, policyjny tor przeszkód)

Po czwarte!

Rozbudowana oferta kształcenia praktycznego (pracownie praktyczne, praktyki zawodowe, wizyty studyjne w instytucjach bezpieczeństwa, oferta zajęć dodatkowych, koła i specjalistyczne kursy).

Serdecznie zapraszam dr Agata Furgała

BEZPIECZEŃSTWO WEWNĘTRZNE



studia **stacjonarne** i **niestacjonarne**

specjalności na studiach **pierwszego** i **drugiego stopnia**:

- ▶ PRZYGOTOWANIE OBRONNE I BEZPIECZEŃSTWO MILITARNE,* - **NOWOŚĆ!**
- ▶ ZARZĄDZANIE KRYZYSOWE,*
- ▶ CYBERBEZPIECZEŃSTWO,
- ▶ BEZPIECZEŃSTWO EKONOMICZNE, - **NOWOŚĆ!**
- ▶ SŁUŻBY OCHRONY BEZPIECZEŃSTWA PUBLICZNEGO,
- ▶ PRZECIWDZIAŁANIE PRZESTĘPCZOŚCI ZORGANIZOWANEJ I TERRORYZMOWI, **NOWOŚĆ!**
- ▶ KRYMINALISTYKA I KRYMINOLOGIA,
- ▶ OBRONNOŚĆ PAŃSTWA I BEZPIECZEŃSTWO MIĘDZYNARODOWE,** - **NOWOŚĆ!**
- ▶ MENEDŻER BEZPIECZEŃSTWA - ZARZĄDZANIE KRYZYSOWE.** - **NOWOŚĆ!**

* Specjalność prowadzona wyłącznie na studiach I stopnia.

** Specjalność prowadzona wyłącznie na studiach II stopnia.

Zajęcia na specjalnościach są uruchamiane pod warunkiem zgłoszenia się odpowiedniej liczby kandydatów.

Jeśli na wybranej przez studenta specjalności nie zostanie utworzona grupa, to istnieje możliwość studiowania na specjalności według toku indywidualnego. Student może także zaproponować specjalność, której nie ma na liście i zrealizować ją w trybie indywidualnym pod warunkiem, że Uczelnia ma możliwości kadrowe jej prowadzenia. Można także mnożyć kompetencje poprzez wybranie kilku specjalności.

Wybrane przedmioty w całym toku studiów:

BEZPIECZEŃSTWO WEWNĘTRZNE, studia I stopnia:

- ▶ Wstęp do nauk o państwie i prawie,
- ▶ Wstęp do nauk o bezpieczeństwie,
- ▶ System bezpieczeństwa wewnętrznego w Polsce,
- ▶ Prawo karne,
- ▶ Prawo policyjne,
- ▶ Prawa człowieka a bezpieczeństwo państwa,
- ▶ Kryminologia i kryminalistyka,
- ▶ Bezpieczeństwo informatyczne i cyberprzestępczość,
- ▶ Zarządzanie kryzysowe,
- ▶ Postępowanie karne,
- ▶ Ochrona osób, mienia, obiektów i obszarów,
- ▶ Bezpieczeństwo komunikacyjne,
- ▶ Patologie społeczne,
- ▶ Bezpieczeństwo w miejscach publicznych,
- ▶ Przestępczość terrorystyczna,
- ▶ Prawa i obowiązki funkcjonariuszy służb mundurowych,
- ▶ Informatyka śledcza,
- ▶ Negocjacje i przywództwo,
- ▶ Taktyka prowadzenia przesłuchań,
- ▶ Czynności procesowe,
- ▶ Profilowanie kryminalne.

BEZPIECZEŃSTWO WEWNĘTRZNE, studia II stopnia:

- ▶ Metodologia i metodyka nauk o bezpieczeństwie,
- ▶ Ustrój, organy i podmioty w sferze bezpieczeństwa wewnętrznego w Polsce,
- ▶ Historia administracji bezpieczeństwa wewnętrznego,
- ▶ Regulacje administracyjno – prawne w sferze bezpieczeństwa,
- ▶ Problemy współczesnej kryminologii,
- ▶ Przestępczość ekonomiczna w Polsce,
- ▶ Cyberbezpieczeństwo,
- ▶ Zwalczanie terroryzmu,
- ▶ Strategia walki z korupcją,
- ▶ Prawo internetowe,
- ▶ Obrona cywilna
- ▶ Obrona terytorialna,
- ▶ Taktyka i techniki śledcze,
- ▶ Kontrola i audyt w zarządzaniu bezpieczeństwem wewnętrznym,
- ▶ Zarządzanie bezpieczeństwem granic UE,
- ▶ Taktyka i techniki śledcze,
- ▶ Ofensywne formy i metody pracy operacyjnej,
- ▶ Wiktymologia kryminalna,
- ▶ Prawo karne medyczne,
- ▶ Etyka zawodowa funkcjonariuszy.

PRZYGOTOWANIE OBRONNE I BEZPIECZEŃSTWO MILITARNE – NOWOŚĆ! (studia I stopnia)

Obronność jest dziedziną bezpieczeństwa narodowego stanowiącą o sprawności każdego państwa. W związku z dynamicznie zmieniającą się sytuacją geopolityczną współcześnie obserwujemy wzajemne przenikanie się zagrożeń militarnych i pozamilitarnych, nazywane często zjawiskiem transsektorowości bezpieczeństwa. Specjalność **Przygotowanie obronne i bezpieczeństwo militarne** jest odpowiedzią na takie rosnące zapotrzebowanie rynku pracy na specjalistów z dziedziny bezpieczeństwa militarnego.

Specjalność ta pozwoli studentom na pogłębienie wiedzy z zakresu przygotowań obronnych państwa. Studenci nabędą umiejętności diagnozowania i analizy zewnętrznych uwarunkowań zagrożeń bezpieczeństwa i ich korelacji z zagrożeniami wewnątrz kraju. Uzyskają wiedzę pozwalającą na dokonywanie analizy zewnętrznych uwarunkowań bezpieczeństwa Rzeczypospolitej Polskiej, w tym bezpieczeństwa europejskiego i euroatlantyckiego. Zostaną też wyposażeni w wiedzę obejmującą m.in.: historię współczesnych konfliktów zbrojnych; wojnę hybrydową i metody prowadzenia działań w jej zakresie; rolę administracji publicznej w narodowym systemie obronnym; rolę Sił Zbrojnych w systemie zarządzania kryzysowego oraz współpracy cywilno-wojskowej; programowanie pozamilitarnych przygotowań obronnych i miejsce organizacji pozarządowych w systemie obronnym państwa. Będą przygotowani do podejmowania zatrudnienia w różnych instytucjach w systemie kierowania bezpieczeństwem narodowym.

Praca dla absolwenta specjalności Przygotowanie obronne i bezpieczeństwo militarne: żołnierz zawodowy; cywilny pracownik instytucji sektora bezpieczeństwa; pracownik agencji wojskowej bądź wywiadowczej; pracownik sektora instytucji z obszaru zarządzania kryzysowego.

ZARZĄDZANIE KRYZYSOWE (studia I stopnia)

Zarządzanie kryzysowe stanowi obecnie przejaw działania zarówno administracji rządowej, jak i samorządowej, centralnej i terenowej, służb mundurowych, jak i pracowników cywilnych. Zarządzanie kryzysowe to nie tylko zwalczanie zagrożeń. To przede wszystkim stała aktywność związana z przeciwdziałaniem tym zjawiskom. Aktywność ta wymaga właściwego przygotowania merytorycznego, które wyznacza kierunek kształcenia na tej specjalności.

Opracowany przez WSPiA program studiów na specjalności **Zarządzanie kryzysowe** przygotowuje studenta do podjęcia pracy w instytucjach tzw. systemu zarządzania kryzysowego. Profil kształcenia ma na celu stworzenie modelowego administratora bezpieczeństwa – specjalisty od zarządzania kryzysowego.

Praca dla absolwenta specjalności Zarządzanie kryzysowe: funkcjonariusze i pracownicy cywilni służb ochrony bezpieczeństwa powszechnego (Państwowa Straż Pożarna, Ochotnicze Straże Pożarne, służby ratownicze, Policja, Straż Graniczna); urzędnicy organów administracji rządowej (Rządowe Centrum Bezpieczeństwa, Urzędy Wojewódzkie); urzędnicy administracji samorządowej (urzędy gmin, starostwa powiatowe, urzędy miejskie, miejskie służby porządkowe); żołnierze i pracownicy cywilni Wojska; organizatorzy systemów bezpieczeństwa w firmach prywatnych i instytucjach państwowych.

CYBERBEZPIECZEŃSTWO (studia I i II stopnia)

Absolwenci specjalności **Cyberbezpieczeństwo** będą przygotowani do pracy w charakterze specjalisty w zakresie bezpieczeństwa i ochrony informacji zdolnego do samodzielnej pracy na stanowiskach związanych z funkcjonowaniem systemów bezpieczeństwa informacji oraz bezpieczeństwa systemów informatycznych.

Jeśli chcesz:

- uzyskać wiedzę, w jaki sposób działają urządzenia sieciowe w kontekście ich zabezpieczeń, w jaki sposób są chronione Twoje dane osobowe, na czym polega prawo do prywatności;
- dowiedzieć się czym współcześnie jest wojna cybernetyczna oraz walka informacyjna;
- poznać zaawansowane teorie takie jak: sterowanie społeczne, dezinformacja, manewrowanie społeczne, manipulacja ludźmi lub informacją, zarządzanie refleksyjne (sterowanie obrazami świata, człowieka itp.), prowadzenie wojny sieciowej;
- poznać zagrożenia związane ze współczesnymi formami szybkiego przekazu informacji (m.in. social media typu:



Facebook, Instagram) i manipulacji tym przekazem, wypaczania treści informacyjnych, a także tworzenia fałszywych komunikatów;

- dowiedzieć się jakie zagrożenia wiążą się z korzystaniem z popularnych komunikatorów internetowych typu Messenger, WhatsApp czy Signal;
- czym jest zjawisko tzw. „bańki informacyjnej” (ang. filter bubble) i związanej z nim tendencji do radykalizacji poglądów i postaw

to ta specjalność jest właśnie dla Ciebie!

Po ukończeniu studiów będziesz potrafił m.in. wskazać na zagrożenia w cyberprzestrzeni, poznasz sposoby ich wykrywania i przeciwdziałania im, jak również będziesz znał obowiązujące w Polsce i UE przepisy prawa dotyczące cyberbezpieczeństwa, w tym odnoszące się do pozyskiwania i przekazywania informacji.

Praca dla absolwenta specjalności Cyberbezpieczeństwo: organy administracji publicznej – stanowiska związane z bezpieczeństwem informacji; służby mundurowe - w szczególności Policja; sektor gospodarczy, w którym ochrona informacji jest jednym z warunków funkcjonowania podmiotów gospodarczych.

BEZPIECZEŃSTWO EKONOMICZNE – NOWOŚĆ! (studia I i II stopnia)

Bezpieczeństwo ekonomiczne to propozycja specjalności o charakterze interdyscyplinarnym, łączącej wiedzę z zakresu: ekonomii i finansów, nauk prawnych i nauk o bezpieczeństwie. Współcześnie zapewnienie bezpieczeństwa ekonomicznego społeczeństwa i państwa oraz podmiotów działalności gospodarczej to podstawowe zadanie państwa, realizowane przez różnorodne instytucje publiczne i sektor prywatny.

Absolwenci tej specjalności zdobędą unikalne kompetencje w zakresie prowadzenia polityki bezpieczeństwa ekonomicznego w Polsce. Zyskają wiedzę z zakresu bezpieczeństwa działalności społeczno-gospodarczej podmiotów gospodarczych, prowadzenia usług gospodarczych, finansowych, roli władz państwowych i samorządowych w kształtowaniu bezpieczeństwa ekonomicznego, ze szczególnym uwzględnieniem roli organów ścigania. Dzięki odpowiedniemu doborowi przedmiotów oraz wprowadzeniu zrównoważonych form zajęć (z przewagą zajęć o charakterze praktycznym) wyposażymy studenta w wiedzę obejmującą znaczenie bezpieczeństwa ekonomicznego dla bezpieczeństwa państwa oraz wpływu polityki handlowej i integracji gospodarczej na bezpieczeństwo państwa. Student pozna również charakter i specyfikę zadań realizowanych przez organy i instytucje publiczne sektora ochrony bezpieczeństwa państwa, ze szczególnym uwzględnieniem współpracy z sektorem prywatnym w zakresie zapewnienia bezpieczeństwa ekonomicznego.

Na **studiach II stopnia** zakres przedmiotowy specjalności, obejmuje m.in: prawo gospodarcze, politykę bezpieczeństwa ekonomicznego, przestępczość ekonomiczną, problem odzyskiwania mienia pochodzącego z przestępstw, wytyczne międzynarodowe w obszarze zapewnienia bezpieczeństwa ekonomicznego m.in. w UE, zasady ochrony osób, mienia, obiektów i obszarów, a także rolę organów administracji publicznej w tym służb w systemie bezpieczeństwa ekonomicznego.

W planie specjalności realizowane są przedmioty dotyczące m.in.:

- analizy i diagnozowania potencjalnych i realnych zagrożeń bezpieczeństwa ekonomicznego;
- opracowywania planów gospodarczych dla przedsiębiorstw, instytucji, organizacji;
- ochrony prywatnych, państwowych i gminnych form własności;
- tworzenia warunków bezpiecznego funkcjonowania dla sektora przedsiębiorczości;
- systemów kontroli i audytu wewnętrznego w organizacjach państwowych i samorządowych;
- oceny efektywności ekonomicznej projektów, modelowania procesów gospodarczych w celu analizy i przewidywania zagrożeń bezpieczeństwa ekonomicznego;
- wytycznych dla zapewnienia bezpieczeństwa ekonomicznego biznesu.

Praca dla absolwenta specjalności Bezpieczeństwo ekonomiczne, m.in.: wysoko wykwalifikowany specjalista ds. usług bezpieczeństwa gospodarczego; kandydat na urzędnika organów administracji publicznej; pracownik organów wymiaru sprawiedliwości; funkcjonariusz organów ścigania; pracownik spółek akcyjnych, pracownik sektora bankowego; pracownik struktur podatkowych i celnych; pracownik sektora firm ochrony osób i mienia.

SŁUŻBY OCHRONY BEZPIECZEŃSTWA PUBLICZNEGO (studia I i II stopnia)

Ukończenie studiów na tej specjalności pozwoli absolwentowi na zatrudnienie w szeroko rozumianym sektorze bezpieczeństwa wewnętrznego. Kończący tą specjalność będzie miał podstawę aplikowania do pracy niemalże we wszystkich instytucjach zajmujących się bezpieczeństwem publicznym i niepublicznym, rządowym i samorządowym.

Program tej specjalności obejmuje m.in. treści prawnicze, socjologiczne, ekonomiczne oraz związane z etyką zawodową. Studenci studiujący na tej specjalności zdobywają umiejętności teoretyczne, które pozwalają im na poznanie podstaw funkcjonowania służb. Uzyskują także praktyczne umiejętności niezbędne do pracy w służbie bezpieczeństwa publicznego, takie jak np. posługiwanie się bronią palną czy znajomość zasad funkcjonowania laboratorium kryminalistycznego. Dobór przedmiotów pozwoli studentom na zapoznanie się ze wszystkimi aspektami funkcjonowania służb ochrony bezpieczeństwa wewnętrznego.

Praca dla absolwenta specjalności Służby ochrony bezpieczeństwa publicznego: służby i formacje mundurowe m.in. Policja, Straż Graniczna, Służba Więzienna, Służba Celno-Skarbowa, Służba Ochrony Państwa; służby specjalne (ABW, CBA, AW, SWW, SKW).

PRZECIWDZIAŁANIE PRZESTĘPCZOŚCI ZORGANIZOWANEJ I TERRORYZMOWI – NOWOŚĆ! (studia I i II stopnia)

Specjalność **Przeciwdziałanie przestępczości zorganizowanej i terroryzmowi** zakłada wykształcenie wysoko wykwalifikowanego specjalisty przygotowanego do służby i pracy na stanowiskach związanych z koordynowaniem problematyki przestępczości zorganizowanej oraz kierowaniem w tej dziedzinie zespołami lub komórkami organizacyjnymi w instytucjach, które zajmują się walką z przestępczością zorganizowaną i terroryzmem (m.in. w: Policji, Agencji Bezpieczeństwa Wewnętrznego, Centralnym Biurze Antykorupcyjnym, Straży Granicznej).

Absolwent zostanie wyposażony w wiedzę o rodzajach i przejawach przestępczości zorganizowanej i terroryzmu, nabejdzie umiejętności potrzebne do rozpoznawania tych przestępstw i skutecznego ich zwalczania. Studenci tej specjalności będą dysponowali zasobem informacji o praktycznych narzędziach zwalczania przestępczości zorganizowanej i terroryzmu oraz o rozwiązaniach strukturalnych, które należy wprowadzać w instytucjach publicznych w celu tworzenia optymalnych warunków dla zastosowania tych narzędzi. Ważnym aspektem uwzględnionym w programie tej specjalności jest współpraca międzynarodowa organów ścigania i wymiaru sprawiedliwości oraz zastosowanie narzędzi takich jak np: Europejski Nakaz Aresztowania, Europejski Nakaz Dowodowy, międzynarodowa wymiana informacji kryminalnych, a także wykorzystanie potencjału instytucji międzynarodowych takich jak np. Interpol, Europol, Frontex czy OLAF.

Program specjalności obejmuje m.in.: analizę współczesnych form przestępczości zorganizowanej, zjawiska ter-

roryzmu i jego odmian; środki prawne ich wykrywania; narzędzia wykorzystywane do współpracy organów ścigania i wymiaru sprawiedliwości na poziomie krajowym i międzynarodowym. Studenci tej specjalności poznają najskuteczniejsze taktyki i techniki operacyjne oraz nowatorskie rozwiązania praktyczne i techniczne w tej dziedzinie.

Praca dla absolwenta specjalności Przeciwdziałanie przestępczości zorganizowanej i terroryzmowi: funkcjonariusze organów ścigania m.in. Policji, Straży Granicznej, służb specjalnych (ABW, CBA, AW, SWW, SKW); funkcjonariusze Służby Więziennej; pracownicy organów administracji publicznej.

KRYMINALISTYKA I KRYMINOLOGIA (studia I i II stopnia)

Specjalność ta ma charakter interdyscyplinarny i umożliwia studentowi zdobycie wiedzy i umiejętności praktycznych dających niezbędne przygotowanie do pracy w służbach ochrony bezpieczeństwa i porządku publicznego. Dzięki połączeniu wiedzy z zakresu kryminalistyki, kryminologii, wiktymologii, nauk penalnych, a także nauk społecznych absolwent uzyska teoretyczną i praktyczną wiedzę o przyczynach przestępczości, jej przejawach, a także innych patologiach społecznych. Pozwoli to na zrozumienie procesów zachodzących w społeczeństwie oraz na właściwą, profesjonalną reakcję na te zjawiska. Specjalność przygotowuje teoretycznie i praktycznie w zakresie problematyki ujawniania, analizowania i zabezpieczania śladów kryminalistycznych pozostawionych na miejscu zdarzenia oraz ich zabezpieczania.

Praca dla absolwenta specjalności Kryminalistyka i kryminologia: służby i formacje mundurowe m.in. Policja, Straż Graniczna, Agencja Bezpieczeństwa Wewnętrznego, Centralne Biuro Antykorupcyjne, Służba Więzienna; organy wymiaru sprawiedliwości; organy administracji bezpieczeństwa publicznego; firmy ochrony osób i mienia, agencje detektywistyczne; urzędy administracji publicznej; kurator, mediator i pracownik socjalny.

OBRONNOŚĆ PAŃSTWA I BEZPIECZEŃSTWO MIĘDZYNARODOWE - NOWOŚĆ ! (studia II stopnia)

Obronność państwa i bezpieczeństwo międzynarodowe to specjalność unikatowa, której program dostosowany jest do specyficznych potrzeb każdego państwa w zakresie bezpieczeństwa, obrony i ochrony obywateli w kontekście polityki prowadzonej w środowisku międzynarodowym.

Program tej specjalności obejmuje zagadnienia związane z zarówno diagnozą, jak i analizą zagrożeń bezpieczeństwa narodowego; praktycznymi możliwościami odparcia agresji; przygotowaniem państwa, jego struktur społecznych i sił zbrojnych do działalności obronnej; analizą procesów i uwarunkowań międzynarodowych współczesnych potencjalnych konfliktów mogących stanowić zagrożenie. Studenci tej specjalności zdobędą również wiedzę z zakresu tzw. War studies - teorii wojen i historii konfliktów międzynarodowych i ich implikacji współczesnych



zagrożeń bezpieczeństwa państwa. Program specjalności pozwoli absolwentom na zdobycie umiejętności analizy, prognozowania i oceny ryzyka w zarządzaniu bezpieczeństwem i obronnością w Polsce, Europie i na świecie a także rozumienia zdarzeń oraz procesów bezpieczeństwa i obronności w wymiarze: politycznym, społeczno-kulturowym, militarnym, ekonomicznym i innym.

Praca dla absolwenta specjalności Obronność państwa i bezpieczeństwo międzynarodowe: przygotowanie do objęcia stanowisk kierowniczych w m.in.: Wojsku Polskim, instytucjach sektora bezpieczeństwa powszechnego, instytucjach z obszaru zarządzania kryzysowego, międzynarodowych instytucjach bezpieczeństwa, organach administracji publicznego szczebla centralnego i regionalnego.

MENEDŻER BEZPIECZEŃSTWA - ZARZĄDZANIE KRYZYSOWE – NOWOŚĆ! (studia II stopnia)

Zarządzanie kryzysowe stanowi obecnie bardzo ważny element szeroko rozumianego systemu bezpieczeństwa wewnętrznego, a światowa sytuacja epidemiologiczna COVID-19, spowodowała gwałtowny wzrost zapotrzebowania rynku pracy na specjalistów z tego obszaru. Jest to jeden z ważniejszych przejawów aktywności państwa w sferze bezpieczeństwa. Zarządzanie kryzysowe stanowi obecnie przejaw działania zarówno administracji rządowej, jak i samorządowej; centralnej i terenowej; służb mundurowych, jak i pracowników cywilnych. Zarządzanie kryzysowe to nie tylko zwalczanie zagrożeń. To przede wszystkim stała aktywność związana z przeciwdziałaniem tym zjawiskom i zarządzaniem bezpieczeństwem w taki sposób, aby w jak największym stopniu możliwe było zapobieganie zagrożeniom, a w przypadku ich wystąpienia jak najsprawniejsze reagowanie.

Program specjalności Menadżer bezpieczeństwa – zarządzanie kryzysowe obejmuje treści niezbędne do podejmowania pracy w instytucjach tzw. systemu zarządzania kryzysowego. Specjalność kształci specjalistów – menadżerów, którzy posiadają kompetencje jako modelowy administrator bezpieczeństwa – specjalista od zarządzania kryzysowego. W planie uwzględniono zajęcia m.in. z zakresu identyfikacji zagrożeń bezpieczeństwa powszechnego; posługiwania się nowoczesnymi systemami łączności; sporządzania planów bezpieczeństwa w sektorze prywatnym i współpracy z organami i służbami państwowymi; przygotowywania planów zarządzania kryzysowego na każdym szczeblu administracji publicznej; ochrony infrastruktury krytycznej; psychologicznych aspektów zarządzania i pomocy w sytuacjach kryzysowych.

Praca dla absolwenta specjalności Menadżer bezpieczeństwa – zarządzanie kryzysowe: funkcjonariusze i pracownicy cywilni służb ochrony bezpieczeństwa powszechnego (Państwowa Straż Pożarna, Ochotnicze Straże Pożarne, służby ratownicze, Policja, Straż Graniczna); urzędnicy organów administracji rządowej (Rządowe Centrum Bezpieczeństwa, Urzędy Wojewódzkie); administracji samorządowej (urzędy gmin, starostwa powiatowe, urzędy miejskie, miejskie służby porządkowe); żołnierze i pracownicy cywilni Wojska Polskiego; organizatorzy systemów bezpieczeństwa w firmach prywatnych i instytucjach państwowych.

PRZYGOTOWANIE FIZYCZNE

Stawiamy także na to, abyś miał jak najlepsze przygotowanie fizyczne do przyszłej służby „w mundurze”. W związku z tym zajęcia z zakresu użycia siły fizycznej jako środka przymusu bezpośredniego oraz na profesjonalnym torze przeszkód na wzór toru na egzaminie sprawnościowym do służb mundurowych, a także na strzelnicy elektronicznej prowadzą wykwalifikowani ratownicy medyczni.





Koncepcję kształcenia na kierunku „**bezpieczeństwo wewnętrzne**” oparliśmy o założenie, iż w przyszłości, jako nasz absolwent, powinien wykazywać się zarówno wiedzą teoretyczną, jak i praktycznymi umiejętnościami przydatnymi w przyszłym zawodzie. Dlatego też na tym kierunku wykładawcami są zarówno znakomici pracownicy badawczo-dydaktyczni, jak i liczni przedstawiciele instytucji i służb bezpieczeństwa wewnętrznego, którzy równolegle sprawują istotne funkcje służbowe. Takie „uzawodowienie” kształcenia gwarantuje naszym absolwentom większe szanse w znalezieniu pracy po ukończeniu studiów.

Zajęcia prowadzą wysocy rangą funkcjonariusze Policji, ABW, Państwowej Straży Pożarnej, Straży Granicznej oraz czynni prokuratorzy i sędziowie. Są to m.in.:

- ▶ **Ireneusz Ambroziak** (b. naczelnik Wydziału do Walki z Przemocnością Samochodową Komendy Stołecznej Policji, b. naczelnik Wydziału Dochodzeniowo-Śledczego Komendy Stołecznej Policji w Warszawie),
- ▶ **dr Robert Bałdys** (b. pierwszy zastępca Komendanta Stołecznego Policji),
- ▶ **Andrzej Bodzioch** (b. naczelnik Laboratorium Kryminalistycznego KWP w Rzeszowie),
- ▶ **dr Małgorzata Chackiewicz** (funkcjonariusz Służby Celno-Skarbowej w Rzeszowie),
- ▶ **dr Paweł Chomentowski** (b. zastępca dyr. Centrum Antyterrorystycznego ABW, b. Szef Bezpieczeństwa operatora Stadionu Narodowego PL.2012+),
- ▶ **dr hab. Marek Fałdowski** (b. Rektor Wyższej Szkoły Policji w Szczytnie),
- ▶ **dr Agata Furgała** (b. wicedyrektor w MSWiA),
- ▶ **gen. Józef Gdański** (b. Komendant Wojewódzki Policji w Rzeszowie i Olsztynie),
- ▶ **prof. dr hab. Ewa Guzik- Makaruk** (b. prodziekan ds. nauki na Wydziale Prawa Uniwersytetu w Białymstoku, członek Krajowej Rady Transplantacyjnej, prezes Stowarzyszenia Polska Platforma Bezpieczeństwa Wewnętrznego),
- ▶ **mł. insp. dr Maria Hapunik** (naczelnik wydziału w Komendzie Wojewódzkiej Policji w Białymstoku),
- ▶ **gen. dr Krzysztof Justyński** (b. Komendant Wojewódzki Policji w Katowicach, kierował największym w Polsce garnizonem Policji),
- ▶ **dr Bogdan Kołcz** (były Komendant Powiatowy Państwowej Straży Pożarnej w Przeworsku),
- ▶ **dr Bartłomiej Kowalski** (naczelnik Wydziału do Walki z Przemocnością Ekonomiczną KWP w Rzeszowie),
- ▶ **podkom. Magdalena Kruczek** (naczelnik Laboratorium Kryminalistycznego KWP w Rzeszowie),
- ▶ **dr Dorota Molarska** (b. dyr. Instytutu Nauk Prawnych i Instytutu Kształcenia Kadr Wyższej Szkoły Policji w Szczytnie),
- ▶ **dr Paweł Łuczowski** (b. szef Wojewódzkiego Sztabu Wojskowego w Rzeszowie),
- ▶ **Alena Myrda** (b. naczelnik Wydziału Dochodzeniowo-Śledczego KWP w Rzeszowie),
- ▶ **Jacek Sobolewski** (b. I zastępca Komendanta Głównego Policji, dyr. Budżetu i Majątku Prokuratury Generalnej),
- ▶ **dr Anna Świerczewska-Gąsiorowska** (b. prorektor Wyższej Szkoły Policji w Szczytnie),
- ▶ **Grzegorz Świszcz** (zastępca szefa Rządowego Centrum Bezpieczeństwa),
- ▶ **gen. Dominik Tracz** (b. Komendant Główny Straży Granicznej),
- ▶ **Tomasz Trzos** (funkcjonariusz Centralnego Biura Śledczego Policji w Kielcach),
- ▶ **dr hab. Leszek Wieczorek** (b. dyr. Instytutu Ekspertyz Sądowych im. prof. dr. Jana Sehna w Krakowie),
- ▶ **prof. dr hab. Bernard Wiśniewski** (dyr. Centrum Metodologii Badań w Naukach o Bezpieczeństwie, członek Rady Doskonałości Naukowej),
- ▶ **insp. Konrad Wolak** (b. Komendant Miejski Policji w Rzeszowie, wiceprezes jednej z największych na Podkarpaciu firm ochrony osób i mienia),
- ▶ **dr. hab. Andrzej Zapałowski** (b. eurodeputowany do Parlamentu Europejskiego).

Kształcenie PRAKTYCZNE

Studia na kierunku Bezpieczeństwo Wewnętrzne są studiami o profilu praktycznym, oznacza to, że na tym kierunku realizowany jest nie tylko system 5 ścieżek kształcenia praktycznego. Studia o profilu praktycznym to wciąż rzadkość w Polskich uczelniach. Profil praktyczny oznacza, że zarówno program studiów, jak i oferta praktyk zawodowych, zajęć praktycznych, staży zawodowych jest ściśle związana z aktualną sytuacją i wymaganiami pracodawców. Studia na kierunku Bezpieczeństwo wewnętrzne w WSPiA to innowacyjny, praktyczny program obejmujący m.in.

- liczne zajęcia warsztatowe z przedmiotów takich jak np. techniki śledcze, dokumentacja kryminalistyczna, czynności procesowe, podstawy pracy operacyjnej i wiele innych,

- 5-cio semestralny Moduł na studiach I stopnia pn. Wyszukanie specjalne (w tym zajęcia w laboratorium kryminalistycznym, na strzelnicy, na policyjnym torze przeszkód oraz praktyczny kurs: Jestem pracownikiem służb mundurowych),

- Wakacyjne praktyki zawodowe poprzedzone przygotowaniem w ramach Pracowni praktycznych (po 2

i 4 semestrze na studiach I stopnia oraz po 2 semestrze na studiach II stopnia)

- zajęcia w klinice Bezpieczeństwa Wewnętrznego,
- kontakt i pomoc ze strony „praktyków” przy przygotowaniu pracy dyplomowej (licencjackiej i magisterskiej) w ramach Zdalnych Praktyk Dyplomowych,

- liczne wizyty studyjne w instytucjach sektora bezpieczeństwa i służbach mundurowych, kursy dodatkowe, certyfikaty branżowe, szkolenia ze specjalistami aktywnie pracującymi w swoim zawodzie, cykliczne spotkania z funkcjonariuszami pełniącymi służbę w: centralnych i wojewódzkich organach Policji, Straży Granicznej, służby celno-skarbowej, ABW, CBA i innych służbach.

Takie kompleksowe podejście do kształcenia praktycznego na kierunku Bezpieczeństwo Wewnętrzne gwarantuje zdobycie konkretnych umiejętności przydatnych w przyszłości na rynku pracy, a ponadto - dzięki możliwościom ugruntowania specjalistycznej wiedzy - powoli studentom na świadomy wybór zawodu, jaki chcieliby wykonywać.



Student podczas praktyk w jednostce wojskowej.

Klinika **BEZPIECZEŃSTWA**

Celem kliniki jest wsparcie kształcenia praktycznego studentów. Kontakt z rzeczywistymi przypadkami i możliwość pracy nad nimi pozwala studentom na lepsze wykorzystanie nabytej wiedzy teoretycznej w praktyce.

Klinika prowadzi działalność doradczą i informacyjną do przedstawicieli instytucji administracji publicznej, sektora prywatnego, organizacji społecznych, jak i bezpośrednio do obywateli.

Działalność informacyjna i doradcza prowadzona będzie m.in. w zakresie: zasad organizacji i zabezpieczania imprez masowych, zgromadzeń i zbiórek publicznych, uzyskiwania zezwoleń i koncesji na określoną działalność gospodarczą, ochrony informacji niejawnych, opracowywania planów ochrony obiektów i planów ochrony przeciwpożarowej, ochrony infrastruktury krytycznej. Ponadto, działalność na rzecz obywateli polegać będzie m.in. na udzielaniu informacji w zakresie: specyfiki naboru do służb i instytucji ochrony bezpieczeństwa i porządku publicznego, uzyskania licencji detektywa.

Strzelnica **ELEKTRONICZNA**

Strzelnica elektroniczna w WSPiA to specjalistyczny system pozwalający na **prowadzenie szkolenia strzeleckiego** dla naszych studentów na każdym poziomie zaawansowania. Strzelnica dostępna jest dla studentów wszystkich kierunków studiów w WSPiA.

Strzelnicę wyposażyliśmy w wierne repliki broni Glock 17 i Beretta Px4 Storm z symulatorem odrzutu imitującym strzał z prawdziwej broni palnej.



Profil **ABSOLWENTA**

Studia na kierunku „**bezpieczeństwo wewnętrzne**” to innowacyjna oferta dydaktyczna będąca odpowiedzią na aktualne wyzwania współczesnego państwa, w tym na potrzeby i wymogi polskiego rynku pracy. Studia na tym kierunku mają za cel przygotowanie wysokiej klasy specjalistów w dziedzinie szeroko rozumianego sektora bezpieczeństwa.

Absolwent kierunku „**bezpieczeństwo wewnętrzne**” będzie wysoko wykwalifikowanym specjalistą zdolnym do podjęcia zatrudnienia w różnych instytucjach i służbach sektora administracji publicznej (rządowej i samorządowej), a także w sektorze prywatnym. Studia przygotowują do pracy i rozwoju zawodowego w wielu służbach, inspekcjach i strażach ściśle związanych z sektorem bezpieczeństwa, ale także na całym rynku pracy, gdzie problematyka bezpieczeństwa stanowi coraz bardziej intratny cel aktywności zawodowej.

Absolwent będzie posiadał pogłębioną wiedzę z zakresu zagadnień prawnych, społecznych, politycznych i psychologicznych oraz umiejętność konfrontowania jej z elementami rzeczywistości wpływającej na stan bezpieczeństwa wewnętrznego i porządku publicznego. Specyfika zawodów związanych z ochroną bezpieczeństwa i porządku publicznego wiąże się z umiejętnością pracy w warunkach kryzysu i stresu, umiejętnością priorytetyzowania zadań oraz rozstrzygania wątpliwości związanych z wykonywaną pracą zawodową, do czego będzie przygotowany nasz absolwent.



Praca PO STUDIACH...

- ▶ Policja,
- ▶ Straż Graniczna,
- ▶ Państwowa Straż Pożarna,
- ▶ Wojsko Polskie,
- ▶ Krajowa Administracja Skarbowa,
- ▶ Służba Więzienna,
- ▶ Agencja Bezpieczeństwa Wewnętrznego,
- ▶ Agencja Wywiadu,
- ▶ Centralne Biuro Śledcze Policji,
- ▶ Centralne Biuro Antykorupcyjne,
- ▶ Służba Ochrony Państwa,
- ▶ Inspekcja Transportu Drogowego,
- ▶ Służba Ochrony Kolei,
- ▶ firmy ochrony osób i mienia,
- ▶ agencje detektywistyczne,
- ▶ urzędy wojewódzkie i miejskie:
 - wydziały zarządzania kryzysowego.
- ▶ Straże Miejskie i Gminne,
- ▶ korporacje i firmy prywatne m.in. zajmujące się organizacją wydarzeń kulturalnych, sportowych i imprez masowych.



Dynamiczny pokaz współdziałania służb mundurowych na miejscu zdarzenia drogowego.

Organizowane przez nas **Podkarpackie Młodzieżowe Święto Bezpieczeństwa Wewnętrznego** na stałe wpisało się w kalendarz istotnych wydarzeń edukacyjnych, promujących bezpieczeństwo nie tylko na Podkarpaciu, ale i w południowej Polsce. Najważniejszą ideą Święta jest stworzenie platformy wymiany poglądów, doświadczeń i wiedzy między przedstawicielami instytucji i służb sektora bezpieczeństwa wewnętrznego, pracownikami badawczo-dydaktycznymi oraz młodzieżą ponadgimnazjalną i studencką.

Zorganizowaliśmy już osiem edycji Święta. Każdorazowo cieszyły się one olbrzymim zainteresowaniem młodzieży z klas o profilu „mundurowym” z całego woj. podkarpackiego. Wzięło w nich udział, oprócz studentów, ponad 10 tys. uczniów szkół ponadgimnazjalnych. Mieli oni doskonałą okazję do pogłębienia swoich zainteresowań, a także zweryfikowania oczekiwań co do swojej przyszłej edukacji czy pracy zawodowej w sektorze bezpieczeństwa wewnętrznego.

Dla uczestników Święta corocznie przygotowaliśmy wiele atrakcji. Były to m.in.: koncerty orkiestry wojskowej, symulowany atak na konwój z niebezpiecznym przestępcą, interwencja w pojeździe konwojowym, symulowane zatrzymanie przemytnika, neutralizacja ładunku wybuchowego, pokazy: gaszenia płonącego oleju, współpracy służb na miejscu wypadku, musztry paradnej, mażorettek i szafamaitek, technik obywatelniania, dawnego umundurowania policyjnego, prezentacje tresury psów służbowych, pierwszej pomocy. W kampusie WSPiA można było również obejrzeć sprzęt wykorzystywany przez m.in.: Policję, ABW, CBŚP, Wojsko, Straż Graniczną, Straż Pożarną, Krajową Administrację Skarbową, Służbę Więzienną, Inspekcję Transportu Drogowego, Żandarmerię Wojskową, Pogotowie Ratunkowe, Straż Ochrony Kolei, Straż Miejską.

Podkarpackie Młodzieżowe Święto Bezpieczeństwa Wewnętrznego oraz Podkarpacka Młodzieżowa Akademia Prawa i Bezpieczeństwa to główne elementy realizowanego przez WSPiA programu „Bezpieczna Przyszłość”.

Więcej informacji o Święcie, w tym galerii zdjęć oraz filmy znajdziesz na stronie: WWW.WSPIA.EU w zakładce: UCZELNIA/PODKARPACKIE MŁODZIEŻOWE ŚWIĘTO...



Powitanie przez Rektora zgromadzonych gości.



Młodzież siedząca na KTO Rosomak.



Prezentacja specjalistycznego stroju sapera.



Pokaz musztry paradowej w wykonaniu uczniów z LO w Rymanowie.



Zabezpieczenie samochodu z ładunkiem wybuchowym.



Maskotki WSPiA podczas święta.



Pokaz współpracy służb ratowniczych w sytuacji kryzysowej.



Pokaz zatrzymania terrorystów przewożących ładunki wybuchowe.



Funkcjonariusze Policji na koniach.

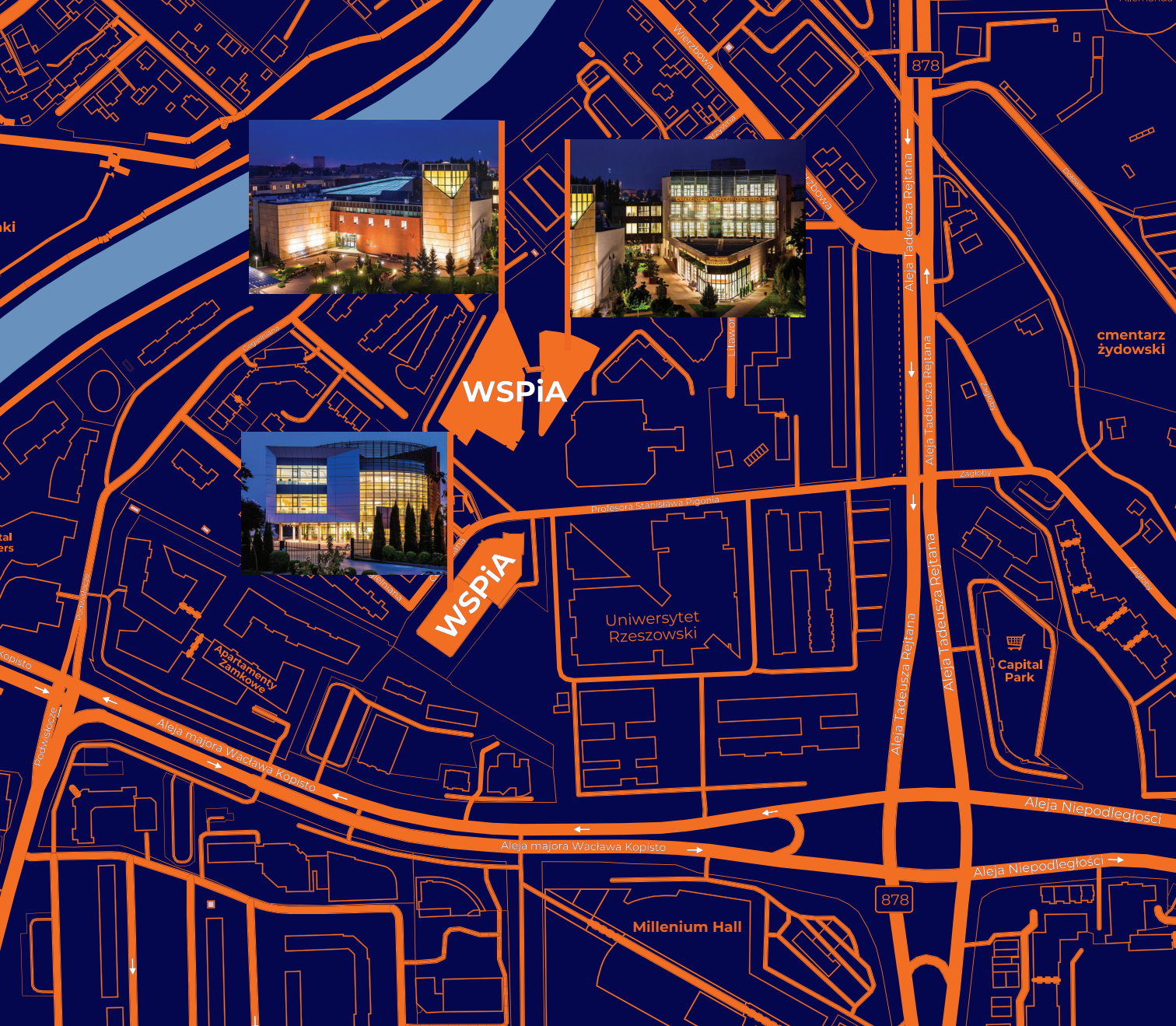

Koncert na rzeszowskim Rynku – „Europejski Stadion Kultury”.
Źródło: Archiwum Urzędu Miasta Rzeszowa. Fot. Tadeusz Poźniak

Fontanna Multimedialna w jednym z rzeszowskich parków.
Źródło: Archiwum Urzędu Miasta Rzeszowa. Fot. Tadeusz Poźniak

Okrągła kładka dla pieszych.
Źródło: Archiwum Urzędu Miasta Rzeszowa. Fot. Tadeusz Poźniak

Lokalizacja **WSPiA**

Jesteśmy właścicielem obiektów dydaktycznych i socjalnych o pow. ponad 24 tys. m²!

Kampus WSPiA Rzeszowskiej Szkoły Wyższej został zlokalizowany w centrum Rzeszowa na pow. 3 ha. W otoczeniu pełnym zieleni znajdują się trzy obiekty dydaktyczne: „Collegium Administrativum”, „Collegium Iuridicum” wraz z klubem studenckim „Zemsta Docenta” i restauracją „W ogrodach” oraz „Collegium Securitatis” o łącznej pow. ponad 21 tys. m². Studenci mają do dyspozycji ogród wypoczynkowy oraz parkingi, które pomieszczą ok. 800 samochodów.

„Collegium Administrativum” posiada trzy kondygnacje nadziemne i jedną podziemną. Mieszczą się w nim: duża aula na 460 osób, sale wykładowe, biblioteka, czytelnia, pracownia komputerowa, podziemny parking. Studentom oddaliśmy do dyspozycji także pełne zieleni patio z fontanną oraz bezprzewodowym dostępem do Internetu.

W „Collegium Iuridicum” mieszczą się: dwie aule (na 400 i 200 osób), „sala rozpraw”, sale seminaryjne, sale językowe.

Oryginalny budynek klubu studenckiego „Zemsta Docenta” mieści mały ogród botaniczny, fontannę sterowaną numerycznie, estradę oraz schody hiszpańskie. Klub wyposażyliśmy w nowoczesny sprzęt nagłaśniający. Oszklona ściana zachodnia budynku jest otwierana.

„Collegium Securitatis” – znajdują się w nim m.in.: nowoczesnie wyposażone pracownie dydaktyczne, pełnowymiarowa, wielofunkcyjna hala: sportowa i koncertowa z widownią dla 350 osób, nowoczesna strzelnica elektroniczna, sale do ćwiczeń sztuk walki, siłownia oraz wielopoziomowy parking dla studentów. W nowej części budynku zostało zlokalizowane m.in. **Podkarpackie Centrum Kryminalistyki, Kryminologii i Medycyny Sądowej.**

Rzeszów **STOLICA INNOWACJI**

Rzeszów – stolica innowacji

Rzeszów jest miastem, które odważnie sięga po najnowocześniejsze rozwiązania w nauce, biznesie i przemyśle. Jednym z największych atutów miasta są ludzie kreatywni, otwarci na świat, umiejętnie sięgający po unijne dotacje. Dzięki nim Rzeszów pięknieje, a nowymi inwestycjami interesują się nie tylko polscy, ale i zagraniczni przedsiębiorcy. Rzeszów jest centrum handlowym i gospodarczym Podkarpacia. Działa tu wiele znanych w Polsce i na świecie firm m.in.: z branży lotniczej, technicznej, farmaceutycznej. Wśród wielu nagród, którymi uhonorowano miasto, jedną z najważniejszych jest tytuł Rzeszów – Najinteligentniejsze Miasto w Polsce.

Miasto młodych

W stolicy Podkarpacia zameldowanych jest około stu dziewięćdziesięciu tysięcy osób, co piąta z nich studiuje, dlatego Rzeszów nazywany jest „miastem młodych ludzi”, którzy z rzeszowskim obszarem metropolitalnym chcą w przyszłości związać swoje życie zawodowe.

Kwitnie tu życie studenckie. W nowoczesnych klubach koncertują gwiazdy muzyki polskiej i światowej. Odbywa się wiele imprez plenerowych m.in.: Juvenalia, Europejski Stadion Kultury, Carpathia Festival.

Atrakcyjne położenie

Rzeszów położony jest na skrzyżowaniu ważnych szlaków komunikacyjnych. Tu krzyżują się: autostrada A4, zapewniająca dogodne połączenie krajów Europy Zachodniej z Ukrainą, międzynarodowa trasa E – 40 z Drezna do Kijowa oraz drogi prowadzące od granicy ze Słowacją do Warszawy.

Międzynarodowy Port Lotniczy Rzeszów – Jasionka, dysponujący drugim pod względem długości w Polsce pasem startowym, zapewnia dogodne połączenia lotnicze z wieloma miastami Europy.

Rekrutacja KANDYDATÓW NA I ROK STUDIÓW

KRYMINOLOGIA, ADMINISTRACJA, ZARZĄDZANIE, BEZPIECZEŃSTWO WEWNĘTRZNE

Przyjmowanie kandydatów na **studia pierwszego i drugiego stopnia stacjonarne** oraz **niestacjonarne** na kierunki: „**kryminologia**”, „**administracja**”, „**bezpieczeństwo wewnętrzne**” oraz „**zarządzanie**” (studia **pierwszego stopnia**) odbywa się na podstawie **kolejności zgłoszeń, w ramach ustalonych limitów miejsc.**

PRAWO

Przyjmowanie kandydatów na **studia stacjonarne** na kierunek „**prawo**” odbywa się na podstawie **konkursu świadectw dojrzałości.**

„**NOWA MATURA**” przy przyjęciu na studia uwzględnia się wyniki egzaminu maturalnego z dwóch wybranych przez kandydata przedmiotów spośród wszystkich objętych egzaminem maturalnym. Pod uwagę bierze się ten wynik z egzaminu pisemnego (podstawowego lub rozszerzonego) z każdego z wybranych przez kandydata przedmiotów, który po przeliczeniu pozwoli na uzyskanie najwyższej liczby punktów. Wyniki procentowe wpisane na świadectwie dojrzałości („nowa matura”) są przeliczane na punkty kwalifikacyjne w proporcji: poziom podstawowy 1% = 1 pkt; poziom rozszerzony 1% = 1,5 pkt.

„**STARA MATURA**” oceny uzyskane z egzaminu dojrzałości z dwóch wybranych przez kandydata przedmiotów przeliczane są na punkty:

OCENA	SKALA SZEŚCIOPUNKTOWA, PUNKTACJA:	SKALA PIĘCIOPUNKTOWA, PUNKTACJA:
celująca	100	-
bardzo dobra	83	100
dobra	65	65
dostateczna	48	30
dopuszczająca	30	-

Kandydaci na **studia niestacjonarne** przyjmowani są na podstawie **kolejności zgłoszeń w ramach ustalonych limitów miejsc.**

Z pominięciem postępowania kwalifikacyjnego na studia w WSPiA Rzeszowskiej Szkole Wyższej przyjmowani są:

- 1) laureaci centralnych olimpiad III stopnia: „Wiedzy o Polsce i Świecie Współczesnym” i „Olimpiady Historycznej”,
- 2) finaliści „Ogólnopolskiej Olimpiady Wiedzy o Państwie i Prawie” organizowanej przez WSPiA Rzeszowską Szkołę Wyższą pod patronatem Ministra Sprawiedliwości,
- 3) laureaci Podkarpackiego Konkursu „Wiedzy o Bezpieczeństwie”,
- 4) kandydaci z Maturą Międzynarodową.

Przyjęcie kandydatów będących finalistami i laureatami olimpiad oraz Konkursu (o których mowa powyżej) następuje na podstawie przedłożonego oryginału dokumentu wydanego przez organizatorów tych olimpiad i konkursów. Z uprawnienia przyjęcia na studia z pominięciem postępowania kwalifikacyjnego uczestnicy olimpiad i konkursów korzystają w WSPiA tylko raz, w roku uzyskania świadectwa dojrzałości, niezależnie od roku uzyskania przywileju.

W szczególnie uzasadnionych przypadkach, z pominięciem postępowania kwalifikacyjnego, na studia pierwszego stopnia stacjonarne i niestacjonarne mogą być przyjęci także inni kandydaci niewymienieni powyżej.

Decyzje o przyjęciu kandydatów na studia poza postępowaniem kwalifikacyjnym podejmuje Rektor WSPiA.

Gdy liczba kandydatów będzie większa od limitu przyjęć, Rektor może podjąć decyzję o przyjęciu na studia wszystkich kandydatów.

Opłata ZA STUDIA 2022/2023

KIERUNEK	STOPIEŃ	STUDIA STACJONARNE	STUDIA NIESTACJONARNE
KRYMINOLOGIA ADMINISTRACJA ZARZĄDZANIE BEZPIECZEŃSTWO WEWNĘTRZNE	I stopień	<ul style="list-style-type: none"> ▶ 9 rat miesięcznych – miesiące: <ul style="list-style-type: none"> • X - 570 zł/m-c, • XI, XII, I – 560 zł/m-c, • II, III, IV, V, VI – 450 zł/m-c, ▶ łączna opłata za semestr: 2250 zł, ▶ łączna opłata za I rok: 4500 zł 	<ul style="list-style-type: none"> ▶ 9 rat miesięcznych – miesiące: <ul style="list-style-type: none"> • X, XI, XII, I – 475 zł/m-c, • II, III, IV, V, VI – 380 zł/m-c, ▶ łączna opłata za semestr: 1900 zł, ▶ łączna opłata za I rok: 3800 zł
PRAWO	jednolite 5-letnie studia magisterskie	<ul style="list-style-type: none"> ▶ 9 rat miesięcznych – miesiące: <ul style="list-style-type: none"> • X – 620 zł/m-c, • XI, XII, I – 610 zł/m-c, • II, III, IV, V, VI – 490 zł/m-c, ▶ łączna opłata za semestr: 2450 zł, ▶ łączna opłata za I rok: 4900 zł 	<ul style="list-style-type: none"> ▶ 9 rat miesięcznych – miesiące: <ul style="list-style-type: none"> • X, XI, XII, I – 500 zł/m-c, • II, III, IV, V, VI – 400 zł/m-c, ▶ łączna opłata za semestr: 2000 zł, ▶ łączna opłata za I rok: 4000 zł
ADMINISTRACJA BEZPIECZEŃSTWO WEWNĘTRZNE	II stopień	<ul style="list-style-type: none"> ▶ 9 rat miesięcznych – miesiące: <ul style="list-style-type: none"> • X – 545 zł, • XI, XII, I – 535 zł/m-c, • II, III, IV, V, VI – 430 zł/m-c, ▶ łączna opłata za semestr: 2150 zł, ▶ łączna opłata za I rok: 4300 zł 	<ul style="list-style-type: none"> ▶ 9 rat miesięcznych – miesiące: <ul style="list-style-type: none"> • X, XI, XII, I – 475 zł/m-c, • II, III, IV, V, VI – 380 zł/m-c, ▶ łączna opłata za semestr: 1900 zł, ▶ łączna opłata za I rok: 3800 zł

Absolwenci studiów I stopnia w WSPiA (studiujący pełne sześć semestrów) zwolnieni są z opłaty rekrutacyjnej na studia II stopnia.

Wysokość opłaty nie ulega zmianie w trakcie roku akademickiego. W kolejnych latach opłata za studia może wzrastać w granicach tempa wzrostu inflacji.

Opłata za studia w WSPiA Rzeszowskiej Szkole Wyższej pobierana jest za 9 miesięcy nauki, w przeciwieństwie do wielu innych uczelni pobierających opłatę za 10 lub nawet 12 miesięcy.

Wpłaty za studia powinny być wnoszone na konto WSPiA Rzeszowskiej Szkoły Wyższej w **BNP Paribas Bank Polska S.A. nr 51 2030 0045 1110 0000 0090 6040.**

Poza jednorazową opłatą wpisową za studia, nie pobieramy żadnych dodatkowych opłat!

Sprawdź, co otrzymujesz W OPŁACIE ZA STUDIA

W ramach opłaty za studia otrzymujesz:

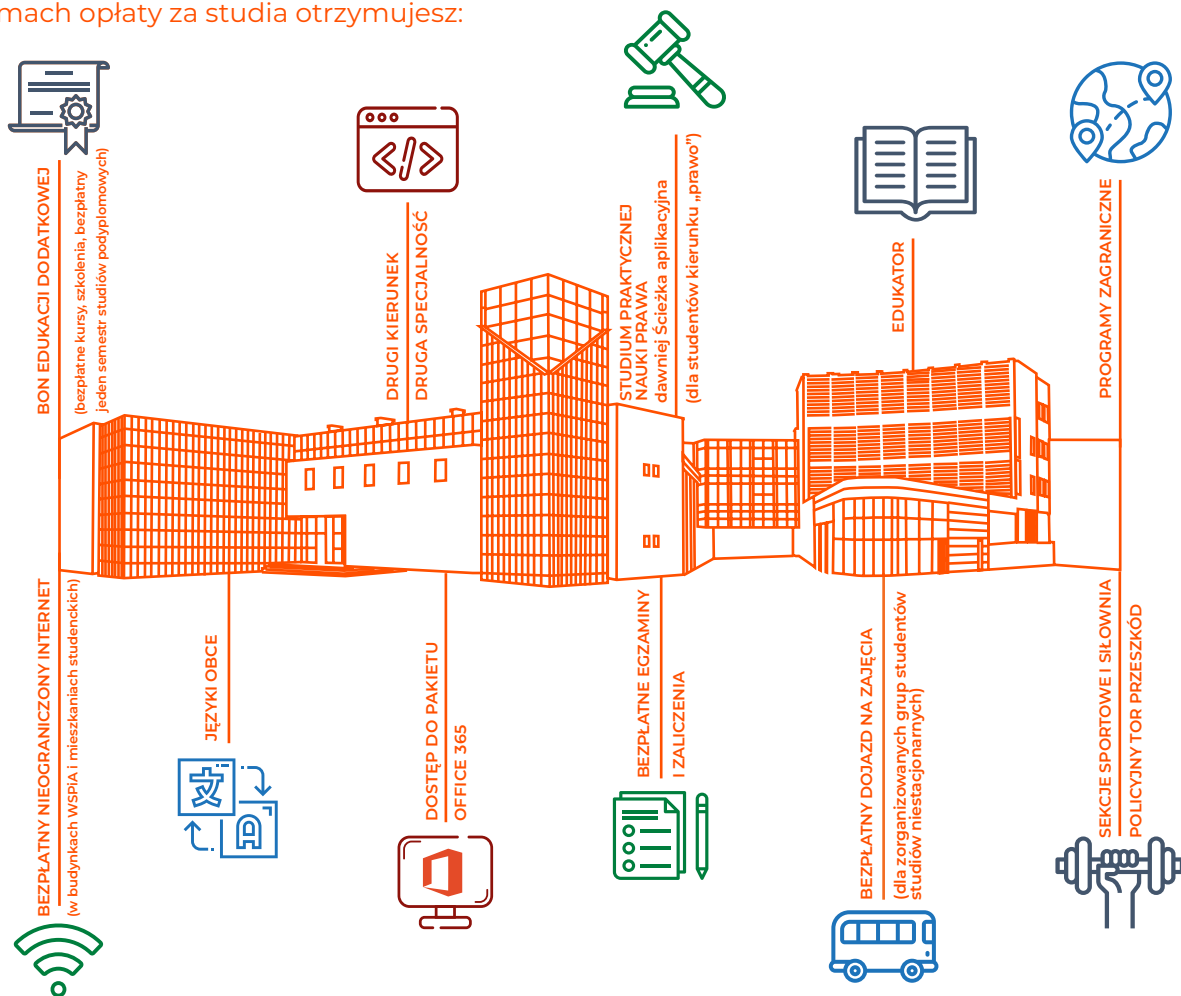

W WSPiA DODATKOWO OTRZYMUJESZ m.in.:

drugi kierunek, drugą specjalność, dodatkowe zajęcia, dostęp do pakietu Office 365, kursy, szkolenia, sekcje sportowe, naukę języków obcych, zaświadczenia z dziekanatu, imprezy studenckie...

JAKO ABSOLWENT* WSPiA OTRZYMUJESZ:

- **do 30%** zniżki w opłacie za studia poddyplomowe (jednorazowo),
- **do 30%** zniżki w opłacie za seminaRIA doktoranckie,
- **brak opłaty** wpisowej na studia II stopnia.

* Absolwent studiujący w WSPiA pełen cykl studiów (4, 6 lub 10 semestrów)

INNE UCZELNIE

TO DODATKOWE OPŁATY POJAWIAJĄCE SIĘ NAGLE W TRAKCIE STUDIÓW...



Start

Początek rekrutacji

1 czerwca 2022

wybierz

I

studia
pierwszego
stopnia

II

studia
drugiego
stopnia

V

jednolite
5-letnie studia
magisterskie
(prawo)

wybierz tryb

studia
stacjonarne

studia
niestacjonarne

Przygotuj wymagane dokumenty
i zarejestruj się elektronicznie na:
e-rekrutacja.wspia.eu



ureguluj opłatę rekrutacyjną



złóż komplet dokumentów
w Biurze rekrutacyjnym
WSPiA Rzeszowskiej Szkoły Wyższej

Wyniki

4 sierpnia (I tura)
29 września (II tura)



Koniec rekrutacji

3 sierpnia (I tura)
28 września (II tura)

Terminy REKRUTACJI 2022/2023

Czerwiec							Lipiec							Sierpień							Wrzesień						
Pn	Wt	Śr	Cz	Pt	Sb	N	Pn	Wt	Śr	Cz	Pt	Sb	N	Pn	Wt	Śr	Cz	Pt	Sb	N	Pn	Wt	Śr	Cz	Pt	Sb	N
		1	2	3	4	5				1	2	3		1	2	3	4	5	6	7				1	2	3	4
6	7	8	9	10	11	12	4	5	6	7	8	9	10	8	9	10	11	12	13	14	5	6	7	8	9	10	11
13	14	15	16	17	18	19	11	12	13	14	15	16	17	15	16	17	18	19	20	21	12	13	14	15	16	17	18
20	21	22	23	24	25	26	18	19	20	21	22	23	24	22	23	24	25	26	27	28	19	20	21	22	23	24	25
27	28	29	30				25	26	27	28	29	30	31	29	30	31				26	27	28	29	30			

Pierwsza tura rekrutacji rozpoczyna się **1 czerwca (środa) 2022 r.** i trwa do **3 sierpnia (środa) 2022 r.** Ogłoszenie wyników nastąpi **4 sierpnia (czwartek) 2022 r.**

Druga tura rekrutacji rozpoczyna się **4 sierpnia (czwartek)** i trwa do **28 września (środa) 2022 r.** Ogłoszenie wyników drugiej tury nastąpi **29 września (czwartek) 2022 r.**

Kandydaci ubiegający się o przyjęcie na **studia I stopnia** lub **jednolite studia magisterskie** wnoszą opłatę wpisową w wysokości **350 zł.** Opłata wpisowa dla kandydatów na **studia II stopnia** wynosi **100 zł.** – nie dotyczy absolwentów WSPiA (studiujących w WSPiA w pełnym cyklu studiów).

Opłata wpisowa podlega zwrotowi w pełnej wysokości, w przypadku rezygnacji przez kandydata z ubiegania się o przyjęcie na studia w WSPiA, do dnia zamknięcia rekrutacji (ostatni dzień składania dokumentów) lub w przypadku nieprzyjęcia kandydata na studia. Zwrot następuje, po wypełnieniu „wniosku o zwrot opłaty wpisowej”, wniosek należy dostarczyć osobiście do Biura rekrutacyjnego WSPiA.

Opłata wpisowa nie podlega zwrotowi w przypadku przyjęcia kandydata na I rok studiów lub rezygnacji przez kandydata z podjęcia nauki w WSPiA po terminie składania dokumentów.

Rekrutacja na studia w WSPiA Rzeszowskiej Szkole Wyższej odbywa się poprzez rejestrację drogą elektroniczną na stronie e-rekrutacja.wspia.eu. Korzystając z systemu kieruj się wytycznymi zawartymi na stronie e-rekrutacji w zakładce „rekrutacja krok po kroku”.

Dokumenty NIEZBĘDNE DO REKRUTACJI

Przed terminem zakończenia rekrutacji, tj. do **3 sierpnia 2022 r.** (I tura rekrutacji) lub do **28 września 2022 r.** (II tura rekrutacji) kandydat jest zobligowany złożyć w Biurze rekrutacyjnym oryginały i kopie następujących dokumentów:

- **ankieta osobowa** (do pobrania z systemu e-rekrutacji po rejestracji elektronicznej),
- **kopia świadectwa dojrzałości** (oryginał do wglądu) - studia I stopnia i studia jednolite magisterskie,
- **jedna aktualna kolorowa fotografia** (zgodne z wymaganiami stosowanymi przy wydawaniu dowodów osobistych 45x35 mm),
- **dowód wniesienia opłaty wpisowej:**
 - **350 zł** (studia pierwszego stopnia lub jednolite studia magisterskie);
 - **100 zł** (studia drugiego stopnia);
 - **na konto: 51 2030 0045 1110 0000 0090 6040 BNP Paribas Bank Polska S.A.,**
- **oryginał dowodu osobistego do wglądu,**
- **kopię dyplomu** ukończenia studiów I stopnia, studiów II stopnia lub jednolitych studiów magisterskich (oryginał do wglądu)- studia II stopnia.



Wyższa Szkoła Prawa i Administracji Rzeszowska Szkoła Wyższa posiada Kartę Erasmusa dla Szkolnictwa Wyższego (Erasmus Charter for Higher Education) na lata 2021-2027. Od lat w oparciu o tzw. Politykę Europejską (Erasmus Policy Statement) Uczelnia realizuje działania i projekty w ramach tego programu.

Program Erasmus+ wspiera edukację, szkolenia, inicjatywy młodzieżowe oraz sportowe w całej Europie. W praktyce program Erasmus+ umożliwia zagraniczną mobilność – wyjazdy w celach edukacyjnych. **Program Erasmus+ daje możliwość wyjazdu na studia (na okres semestru) lub praktyki na okres od 3 miesięcy** (w dowolnym okresie roku kalendarzowego), które nasza Uczelnia uznaje jako praktyki przewidziane planem studiów bez konieczności odbywania dodatkowych praktyk w kraju podczas studiów).

Studentowi studiującemu za granicą lub odbywającemu praktyki wypłacane jest **stypendium ze środków programu (od 450euro miesięcznie)**.

Uczelnia w ramach Programu ERASMUS POWER umożliwia odbywania części studiów i praktyk za granicą przez studentów niepełnosprawnych oraz znajdujących się w trudnej sytuacji materialnej.

Obecnie współpracujemy z podmiotami z Cypru, Grecji, Hiszpanii, Anglii, Słowacji, które oferują praktyki w oparciu o indywidualnie ułożony program praktyk (w zależności od kierunku studiów i zainteresowań studenta).

W przypadku wyjazdów na studia możesz wybrać spośród następujących Uczelni, z którymi współpracujemy:

- ▶ Irlandia - University of Limerick
- ▶ Belgia – Haute Ecole de la Province de Liege
- ▶ Włochy - Univerista delgi Studi suor Orsola Benicasa Napoli
- ▶ Niemcy - Freidrich-Alexander-Universität Erlangen-Nürnberg
- ▶ Niemcy – Hochschule Bremen
- ▶ Niemcy – Fachhochschule für Recht und Verwaltung Köln
- ▶ Słowacja – Pane euro pean University in Bratislava
- ▶ Węgry - University of Szeged
- ▶ Bułgaria – College of Management , Trade and

Marketing, Sofia.

- ▶ Turcja- Özyeğin University in Istanbul
- ▶ Słowacja - International School of Management w Preszowie
- ▶ Słowacja - Uniwersytet Pavla Jozefa Šafárika w Koszycach
- ▶ Chorwacja – Josip Juraj Strossmayer University of Osijek

Stale też poszerzamy współpracę w zakresie pozyskiwania Partnerów zagranicznych, zarówno w kategorii uczelni, jak i przedsiębiorstw.

W przypadku wyjazdu na studia układany jest **indywidualny program nauczania** (Learning Agreement), w oparciu o który zaliczana jest część przedmiotów przewidziana w ramach programu studiów. Student ma zaliczony semestr (nie traci roku) i ma prawo do przedłużenia sesji w przypadku konieczności zaliczenia przedmiotu(ów) nie pokrywającego się z programem studiów odbytych na zagranicznej Uczelni. Przedmioty odbyte za granicą są uwzględniane w Suplemencie do dyplomu ukończenia studiów.

Dodatkowo za każdy wyjazd na studia lub praktykę student otrzymuje **certyfi kat honorowany we wszystkich państwach Unii Europejskiej**, wystawiany przez instytucję/uczelnię przyjmującą i poświadczający zakres wykonywanych czynności, nabytych umiejętności i kompetencji etc. Nabór/rekrutacja odbywa się w pokoju nr 6 w budynku A w każdy czwartek w godz. Dyżuru Pełnomocnika Rektora ds. Współpracy Zagranicznej Koordynatora Programu Erasmus+. Udział w Programie Erasmus+ jest niezapomnianym przeżyciem, które pozwala poszerzyć horyzonty, zawrzeć nowe znajomości, zyskać międzynarodowe doświadczenie, a także poznać kulturę innych państw. Program Erasmus+ to nie tylko staż/studia, ale też zwiedzanie, integracja i zabawa. Przed wyjazdem dostaniesz bezpłatny kurs języka on-line!



Organizacje **STUDENCKIE**

Samorząd Studencki

Oprócz statutowych obowiązków takich jak m.in. ochrona praw i interesów studentów, czy opiniowanie aktów prawnych dotyczących studentów, samorząd organizuje imprezy integrujące środowisko studenckie. Tradycją w WSPiA stały się coroczne imprezy klubowe: otrzęsiny studentów I roku, andrzejki, ostatki. Samorząd Studencki organizuje również wiele konkursów, które rozwijają talenty i pasje studentów, jak np. The Voice of WSPiA, Wybory Miss i Mistera WSPiA, Zostań MasterChefem oraz wspólne kolędowanie. Bierze także aktywny udział w organizacji akcji charytatywnych oraz zbiórek darów dla potrzebujących.

Rzecznik Praw Studenta

Studenci WSPiA posiadają swojego rzecznika. Jest on wybierany przez studentów i stoi na straży przestrzegania ich praw. WSPiA była pierwszą uczelnią w Polsce, która wprowadziła instytucję Rzecznika Praw Studenta.

Klub Uczelniany AZS

Wielosekcyjny klub sportowy, który organizuje zajęcia, zawody i turnieje. W ramach AZS istnieje kilka sekcji. Są to m.in.: siatkówka, koszykówka, piłka nożna, piłka ręczna, aerobik, kick-boxing, tenis stołowy, unihokej, siłownia, taniec towarzyski. Studenci w ramach sekcji mogą również bezpłatnie korzystać z nowoczesnej siłowni.



Studia **PODYPLOMOWE**

Po ukończeniu studiów pierwszego lub drugiego stopnia możesz podjąć naukę na studiach podyplomowych. Studia te są na bieżąco dostosowywane do zmieniających się potrzeb rynku pracy. Z tego względu co roku w ofercie studiów podyplomowych WSPiA pojawiają się nowości oraz ciekawe propozycje dla wybranych grup specjalistów.

Dużym zainteresowaniem cieszą się m.in.:

- ▶ Administracja publiczna,
- ▶ Bezpieczeństwo i higiena pracy,
- ▶ Kadry i płace,
- ▶ Prawo pracy i zarządzanie sprawami pracowniczymi,
- ▶ Rachunkowość, finanse i system podatkowy,
- ▶ Zamówienia publiczne,
- ▶ Audyt wewnętrzny,
- ▶ Ochrona danych osobowych.



Szczegóły dotyczące aktualnej oferty Studiów Podyplomowych prowadzonych przez WSPiA znajdziesz na stronie:
WWW.PODYPLOMOWE.WSPIA.EU





www.rekrutacja.wspia.eu

e-mail: rekrutacja@wspia.eu

**Biuro rekrutacyjne
WSPiA Rzeszowskiej Szkoły Wyższej**

**35-310 Rzeszów, ul. Cegielniana 14,
budynek „A”, pokój nr 20, parter,**

**tel.: 17 867 04 80, 17 867 04 81,
kom. 514 194 892**

